



神奈川県感染症発生情報（27週報）

（7月2日～7月8日）

<http://www.eiken.pref.kanagawa.jp/>



今週の注目感染症

～腸管出血性大腸菌感染症～ ペロ毒素を産生する病原性大腸菌の感染で起こる病気です。主な症状は下痢と腹痛ですが、溶血性尿毒症候群（HUS）や脳症を起こして死に至ることもあります。汚染された食品や、感染者の便を介して感染します。感染予防として、食前やトイレの後に石鹸と流水で十分な手洗いを行う、調理器具の消毒・殺菌を確実に、肉・肉製品の調理の際には中心部75℃以上で1分間以上加熱する、生野菜はよく水洗いをする、など、特にアウトドアでのキャンプやバーベキューの際に注意しましょう。また、強い腹痛や下痢(特に血便)の症状がある場合は、速やかに医療機関を受診しましょう。

今週の全数把握対象疾患

（当該週の国による集計及び各保健福祉事務所からの報告をもとに期日を決めて集計しているため、集計数が前後することがあります。）

| 分類 | 対象疾患 | 内訳 | | | | 神奈川県 (今週) | 神奈川県 (2018年累計) |
|-----|--------------------|----|-----|-----|------|--------------|-------------------|
| | | 県域 | 横浜市 | 川崎市 | 相模原市 | | |
| 二類 | 結核 | 4 | 14 | 8 | | 26 | 803 |
| 三類 | 腸管出血性大腸菌感染症 | 3 | 6 | | | 9 | 77 |
| 四類 | E型肝炎 | 2 | | | | 2 | 12 |
| | A型肝炎 | 1 | 2 | | | 3 | 50 |
| | レジオネラ症 | 2 | 1 | 1 | | 4 | 44 |
| 五類 | アメーバ赤痢 | | 1 | | | 1 | 34 |
| | カルバペネム耐性腸内細菌科細菌感染症 | 3 | | | | 3 | 81 |
| | 急性脳炎 | | | | 1 | 1 | 24 |
| | 劇症型溶血性レンサ球菌感染症 | 1 | | | | 1 | 30 |
| | 後天性免疫不全症候群 | 1 | 3 | | | 4 | 38 |
| | 侵襲性肺炎球菌感染症 | | 1 | | | 1 | 143 |
| | 水痘（入院例） | 2 | | | | 2 | 33 |
| | 梅毒 | 2 | 1 | 1 | 3 | 7 | 188 |
| 百日咳 | 7 | 3 | 3 | | 13 | 142 | |

全数把握対象疾患情報

- ・結核26例：年齢群は10歳未満1例、20歳代1例、30歳代3例、40歳代2例、50歳代6例、60歳代3例、70歳代2例、80歳代5例、90歳代3例、病型は肺結核19例、結核性心膜炎2例、粟粒結核1例、無症状病原体保有者4例
- ・腸管出血性大腸菌感染症9例：年齢群は10歳未満4例、10歳代2例、20歳代1例、40歳代1例、60歳代1例、血清型・毒素型はO26 VT1 4例、O157 VT2 2例、O157 VT1VT2 2例、O103 VT1 1例、推定感染経路は経口感染3例、接触感染3例、不明3例、推定感染地域は神奈川県6例、都道府県不明3例
- ・E型肝炎2例：年齢群は40歳代1例、60歳代1例、推定感染経路は経口感染2例、推定感染地域は神奈川県2例
- ・A型肝炎3例：年齢群は30歳代2例、50歳代1例、推定感染経路は性的接触3例、推定感染地域は神奈川県1例、東京都1例、都道府県不明1例、ワクチン接種歴は接種なし2例、不明1例
- ・レジオネラ症4例：年齢群は50歳代1例、60歳代1例、70歳代2例、病型は肺炎型4例、推定感染経路は塵埃感染1例、不明3例、推定感染地域は神奈川県2例、都道府県不明2例
- ・アメーバ赤痢1例：年齢群は50歳代、病型は腸管アメーバ症、推定感染経路は性的接触、感染地域は都道府県不明
- ・カルバペネム耐性腸内細菌科細菌感染症3例：年齢群は70歳代2例、90歳代1例、菌種は*Enterobacter cloacae* 2例、*Escherichia coli* 1例、推定感染経路は不明3例、推定感染地域は神奈川県1例、静岡県1例、都道府県不明1例
- ・急性脳炎1例：年齢群は10歳代、病型は病原体不明、推定感染経路は飛沫・飛沫核感染、推定感染地域は神奈川県
- ・劇症型溶血性レンサ球菌感染症1例：年齢群は50歳代、感染経路は創傷感染、感染地域は神奈川県
- ・後天性免疫不全症候群4例：年齢群は20歳代1例、40歳代2例、50歳代1例、病型はAIDS 3例、無症候性キャリア1例、推定感染経路は性的接触3例、不明1例、推定感染地域は国内4例
- ・侵襲性肺炎球菌感染症1例：年齢群は70歳代、感染経路は不明、推定感染地域は神奈川県、ワクチン接種歴は不明
- ・水痘（入院例）2例：年齢群は30歳代1例、80歳代1例、推定感染経路は飛沫・飛沫核感染及び接触感染1例、飛沫・飛沫核感染1例、推定感染地域は神奈川県2例、ワクチン接種歴は不明2例
- ・梅毒7例：年齢群は10歳代2例、20歳代2例、30歳代2例、40歳代1例、病型は早期顕性梅毒1期4例、早期顕性梅毒 3期3例、推定感染経路は性的接触7例、推定感染地域は神奈川県5例、都道府県不明2例
- ・百日咳13例：年齢群は10歳未満8例、10歳代2例、30歳代3例、推定感染原因は家族内感染1例、幼稚園1例、不明11例、推定感染地域は神奈川県12例、都道府県不明1例、ワクチン接種歴は接種あり10例、不明3例

今週の定点把握対象疾患

- ・伝染性紅斑の定点当たりの報告数は、鎌倉保健福祉事務所管内(2.50)、川崎市(2.08)、茅ヶ崎市(2.00)で警報レベル(2)を超えています。また、横須賀市(1.33)、横浜市(1.26)、厚木保健福祉事務所管内(1.18)でやや高くなっています。
- ・手足口病の定点当たりの報告数は、小田原保健福祉事務所管内(6.50)で警報レベル(5)を超えています。また、平塚保健福祉事務所管内(2.14)でやや高くなっています。
- ・流行性角結膜炎の定点当たりの報告数は、厚木保健福祉事務所管内(6.33)、相模原市(5.67)、横須賀市(5.50)でやや高くなっています。

神奈川県感染症情報センター

神奈川県衛生研究所 企画情報部 衛生情報課

TEL:0467-83-4400(代表)

FAX:0467-89-5211(企画情報部)

感染症発生動向調査事業は「感染症の予防及び感染症の患者に対する医療に関する法律」によって行われています。

* 県域とは、神奈川県内の市町村のうち横浜市、川崎市、相模原市を除いた地域です

感染症発生動向調査:週報対象疾患の時系列グラフ

疾患名の括弧書きは、一般名称であり、正式名称ではありません。
 神奈川県&県域(横浜市・川崎市・相模原市を除く)のデータです。

インフルエンザ(高病原性鳥インフルエンザを除く)

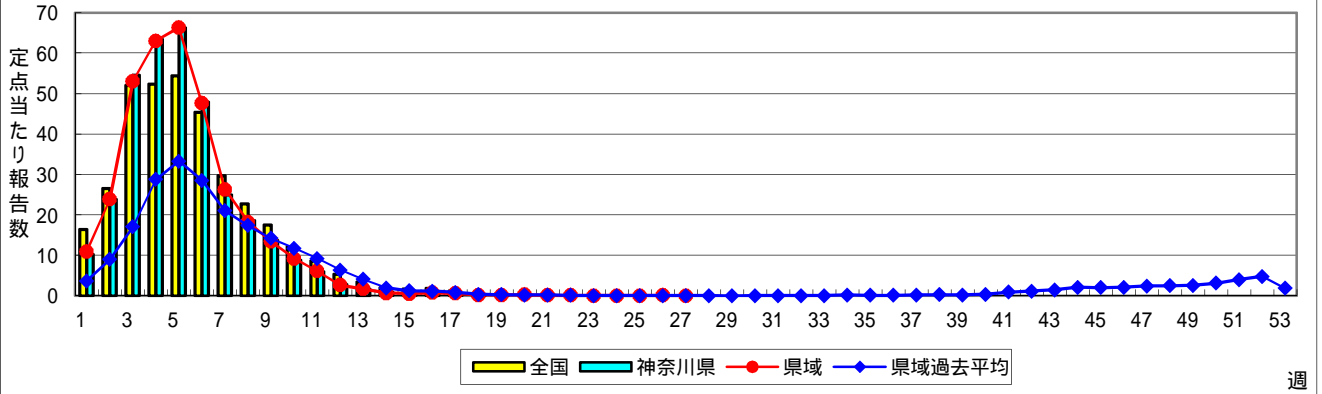

RSウイルス感染症

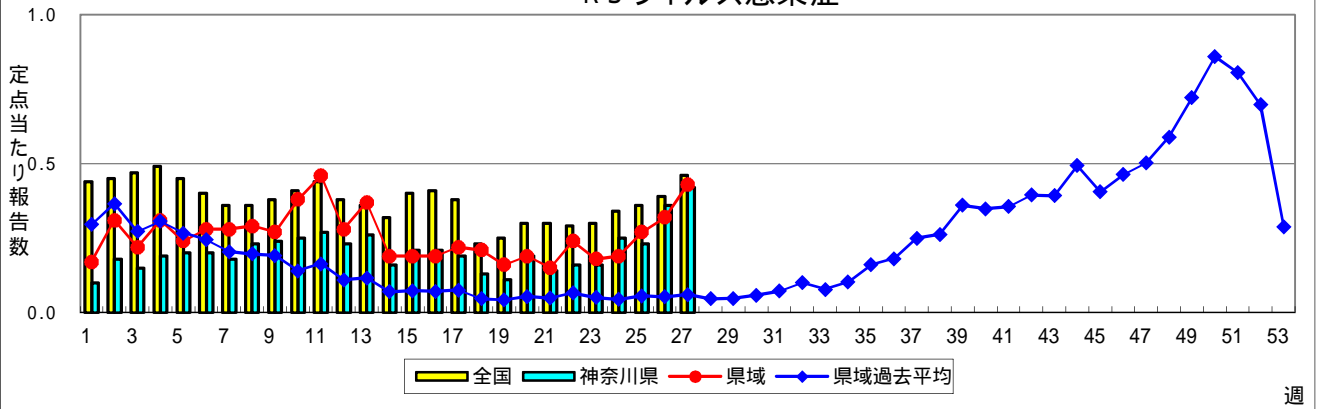

咽頭結膜熱(プール熱)

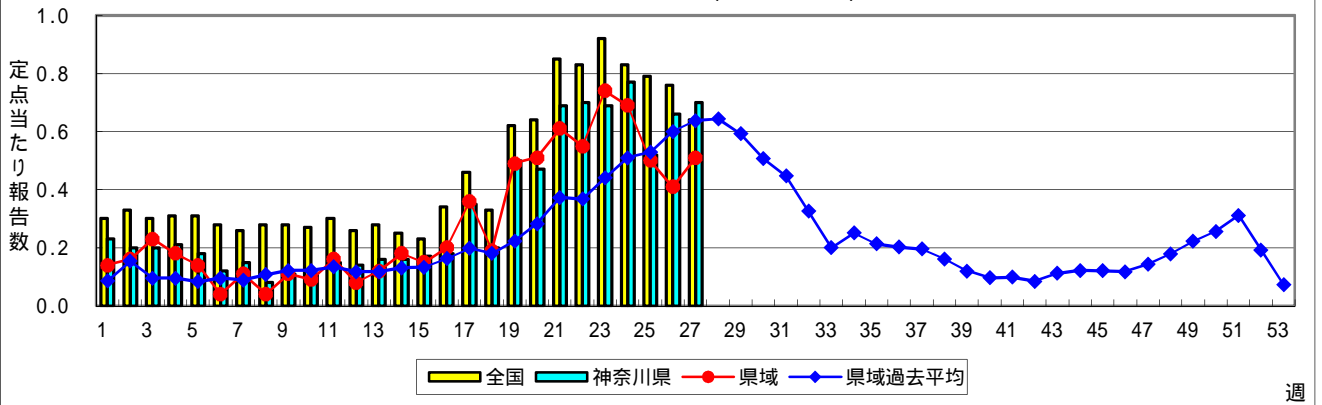

A群溶血性レンサ球菌咽頭炎

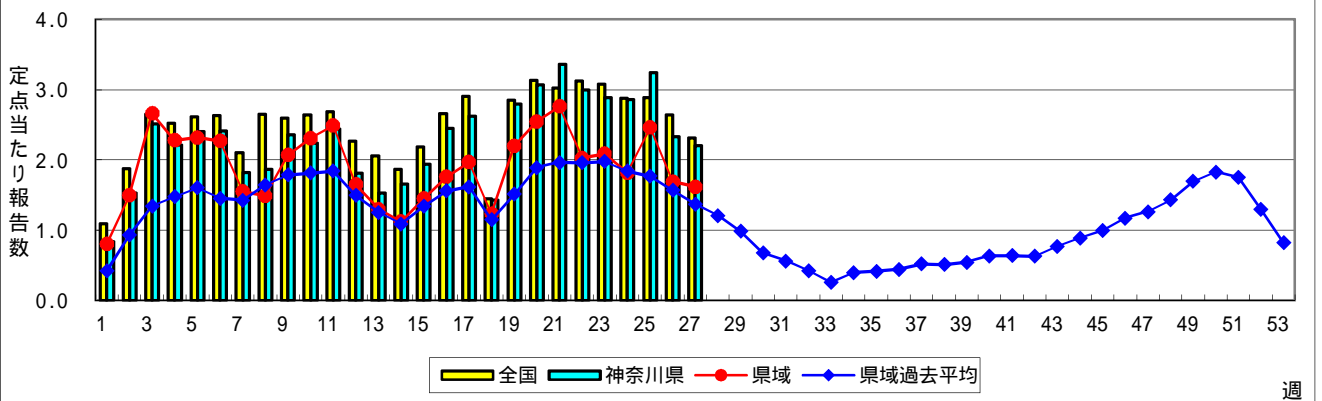

感染性胃腸炎

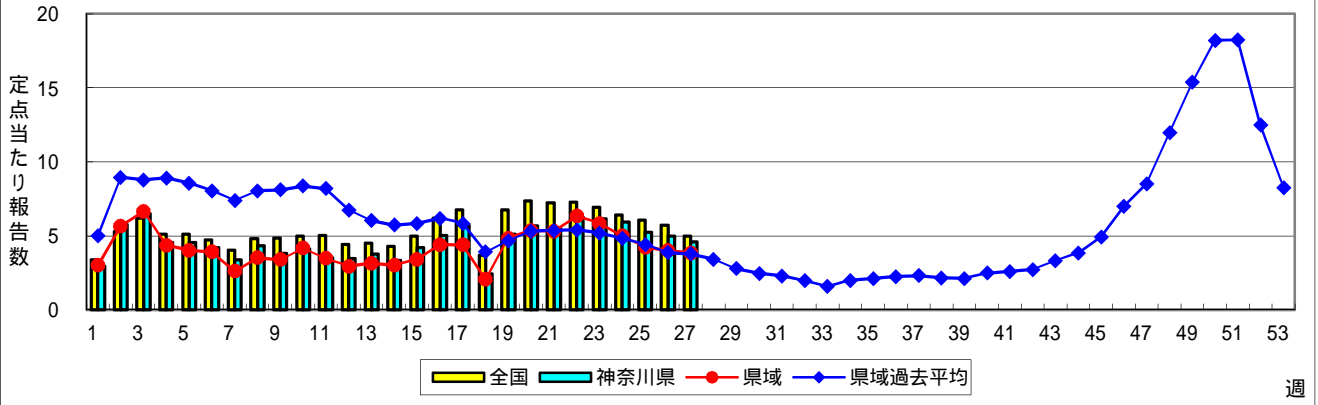

水痘(水ぼうそう)

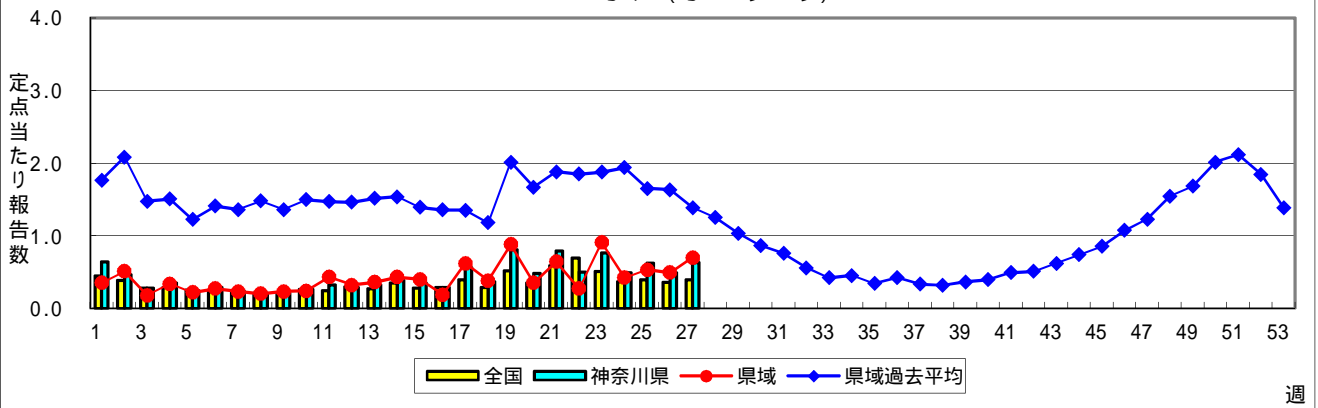

手足口病

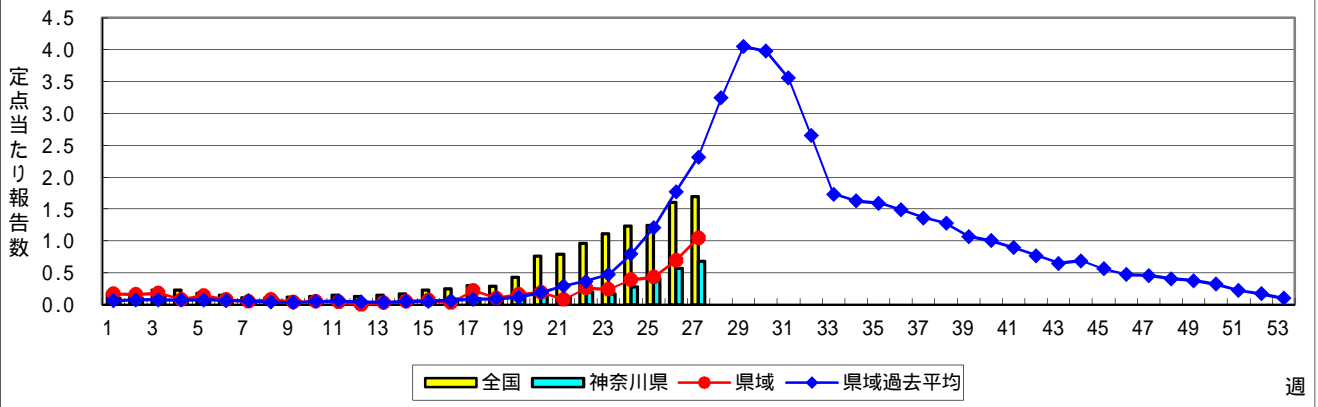

伝染性紅斑(リンゴ病)

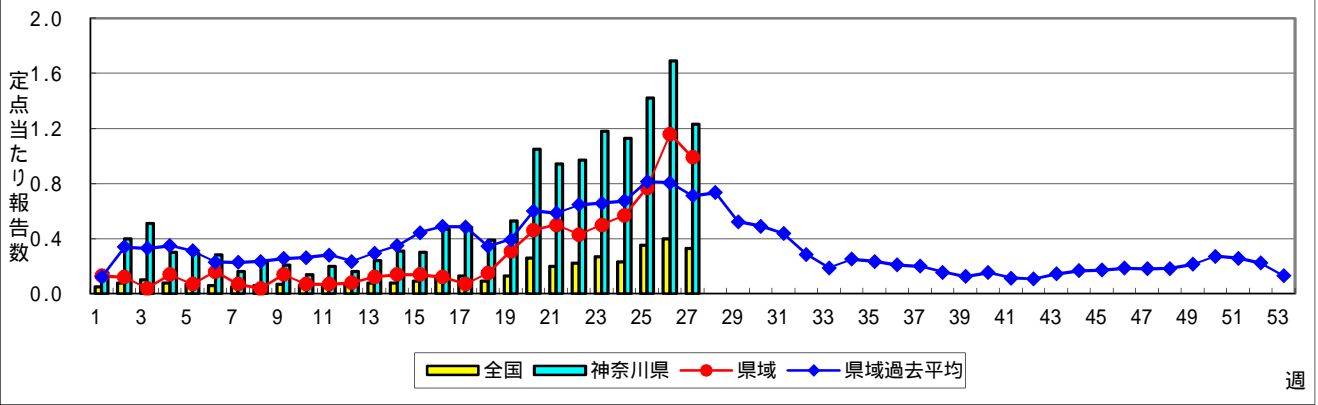

突発性発しん

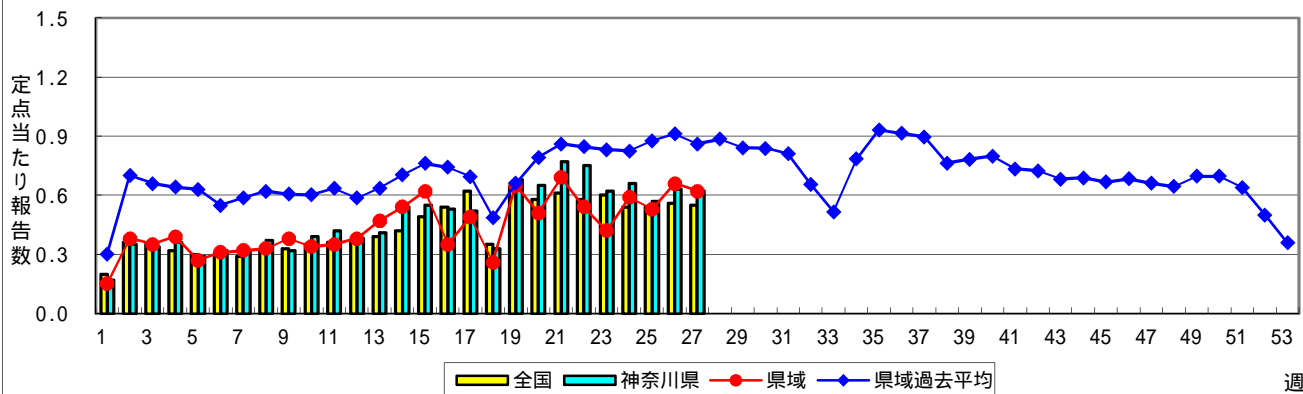

ヘルパンギーナ

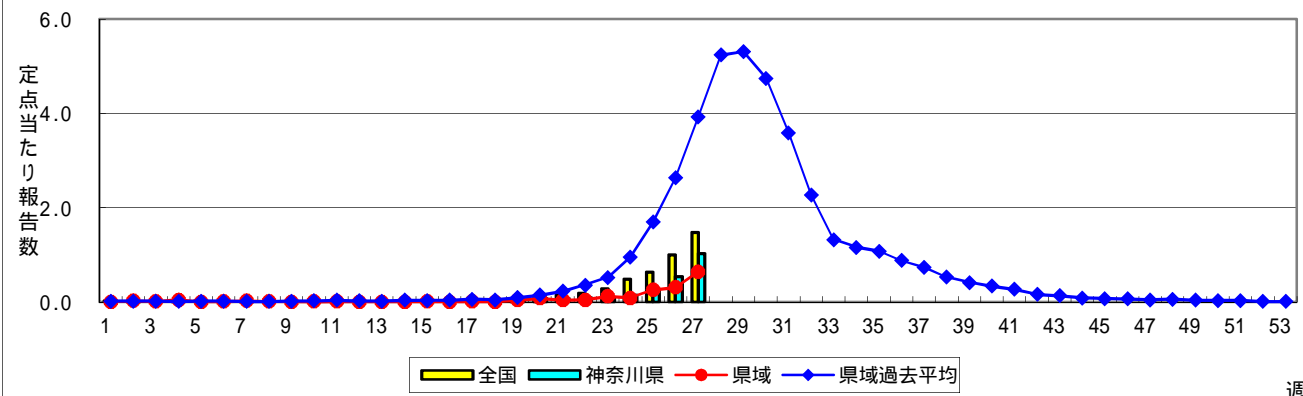

流行性耳下腺炎(おたふくかぜ)

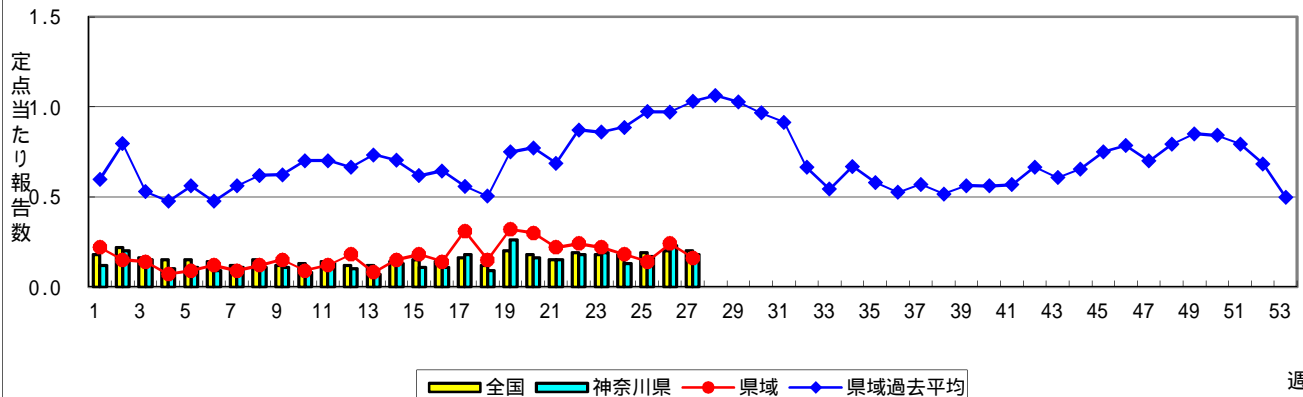

急性出血性結膜炎

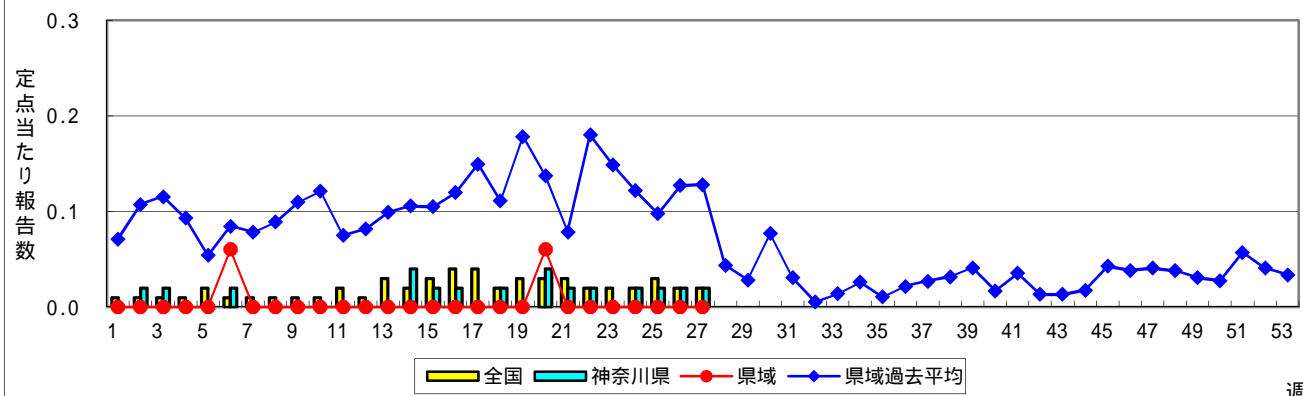

流行性角結膜炎

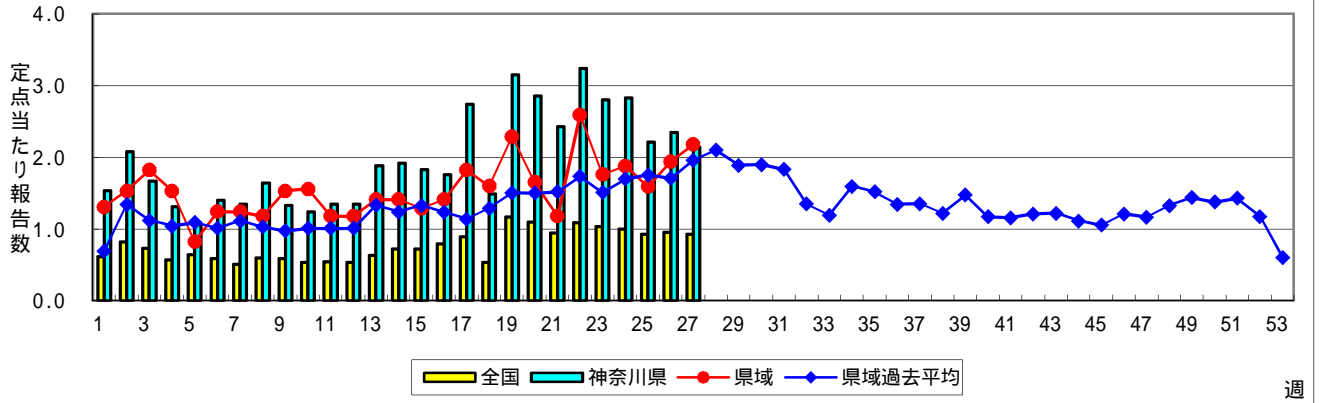

週

細菌性髄膜炎

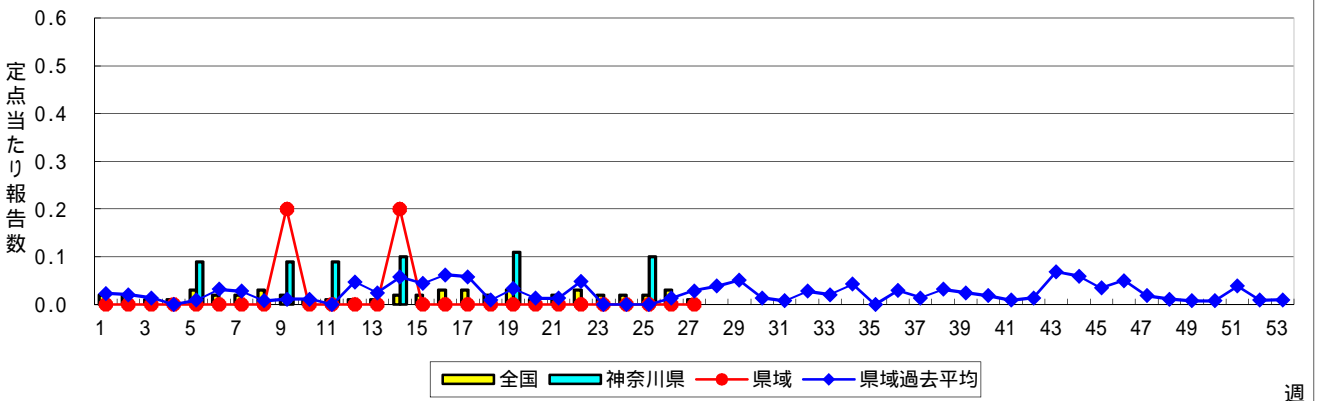

週

無菌性髄膜炎

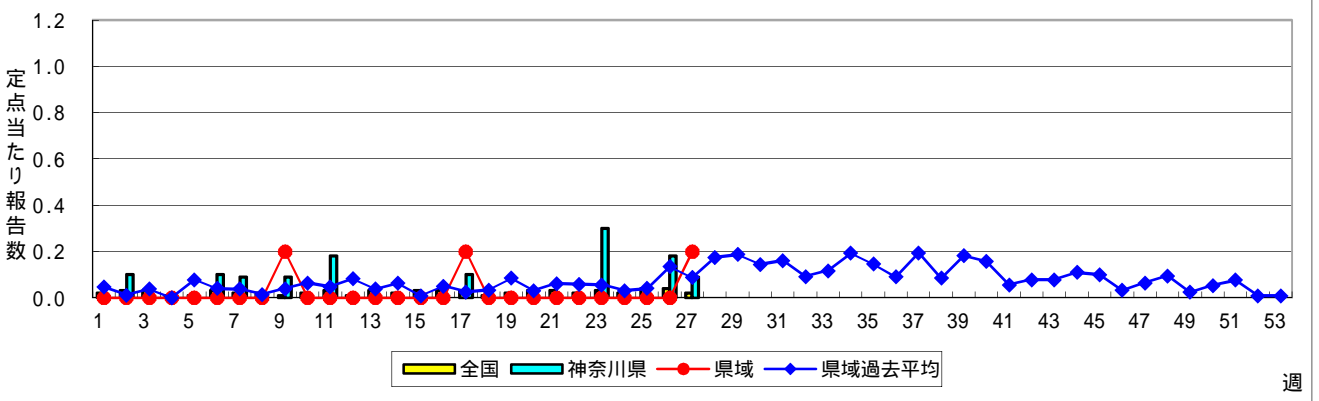

週

マイコプラズマ肺炎

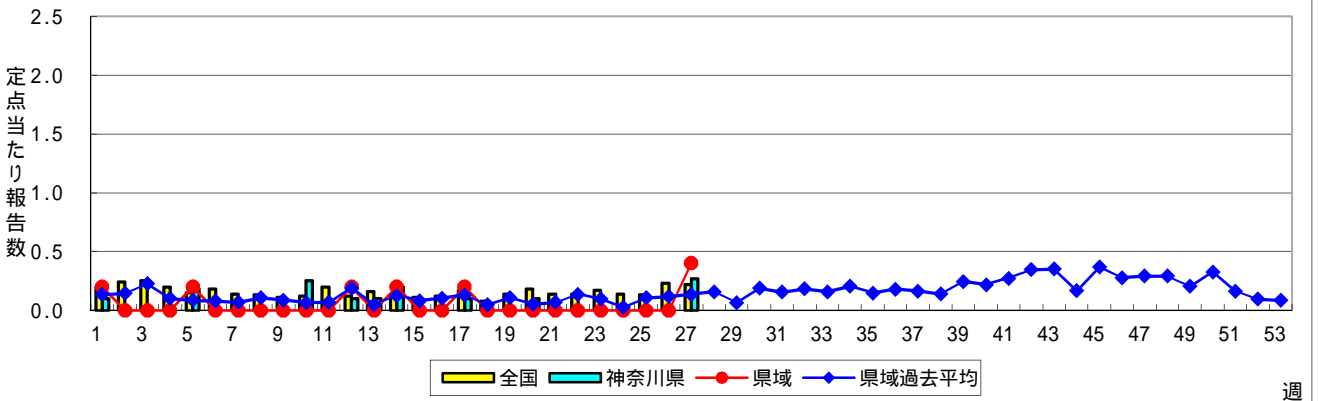

週

クラミジア肺炎(オウム病を除く)

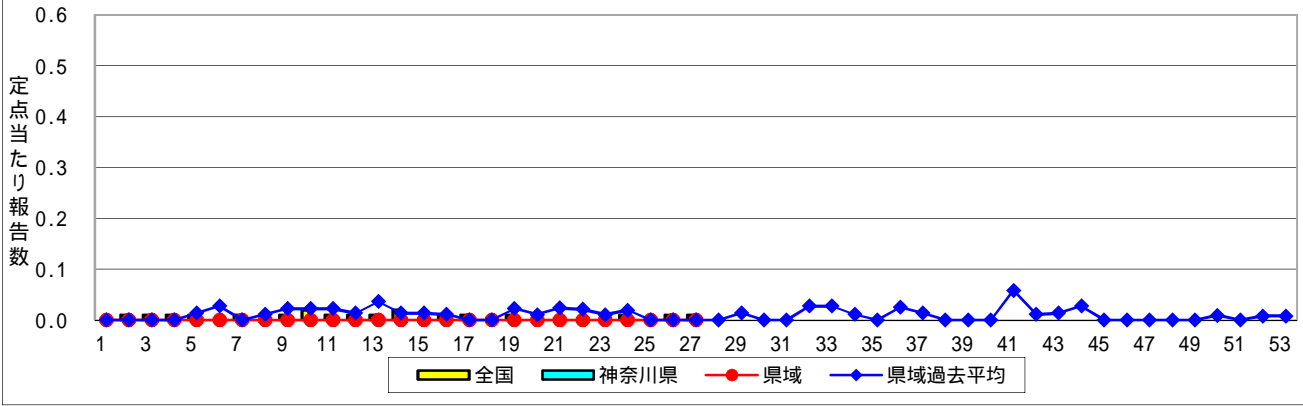

感染性胃腸炎(ロタウイルス)



表1 報告数・定点当たり報告数 疾病、政令市・保健所別 (その1)

2018年27週(07月02日~07月08日)

| 神奈川県 | インフルエンザ (高病原性鳥インフルエンザを除く) | | RSウイルス感染症 | | 咽頭結膜熱 | | A群溶血性レンサ球菌咽頭炎 | | 感染性胃腸炎 | |
|-------------------------|------------------------------|-------|-----------|-------|-------|-------|---------------|-------|--------|-------|
| | 報告数 | 定点当たり | 報告数 | 定点当たり | 報告数 | 定点当たり | 報告数 | 定点当たり | 報告数 | 定点当たり |
| 全県 | 6 | 0.02 | 90 | 0.42 | 152 | 0.70 | 475 | 2.20 | 994 | 4.60 |
| 横浜市 | - | - | 34 | 0.38 | 96 | 1.07 | 203 | 2.26 | 401 | 4.46 |
| 川崎市 | 4 | 0.07 | 24 | 0.65 | 12 | 0.32 | 129 | 3.49 | 189 | 5.11 |
| 相模原市 | 2 | 0.09 | - | - | 6 | 0.40 | 23 | 1.53 | 119 | 7.93 |
| 県域 (横浜市、川崎市、相模原市を除く) | - | - | 32 | 0.43 | 38 | 0.51 | 120 | 1.62 | 285 | 3.85 |
| 横須賀市 | - | - | 2 | 0.22 | 5 | 0.56 | 6 | 0.67 | 58 | 6.44 |
| 藤沢市 | - | - | 5 | 0.50 | 1 | 0.10 | 14 | 1.40 | 29 | 2.90 |
| 茅ヶ崎市 | - | - | 2 | 0.29 | 3 | 0.43 | 13 | 1.86 | 8 | 1.14 |
| 平塚 | - | - | - | - | - | - | 16 | 2.29 | 32 | 4.57 |
| 平塚 秦野センター | - | - | 3 | 0.50 | 2 | 0.33 | 11 | 1.83 | 17 | 2.83 |
| 鎌倉 | - | - | - | - | - | - | 5 | 0.83 | 26 | 4.33 |
| 鎌倉 三崎センター | - | - | - | - | 4 | 2.00 | - | - | 1 | 0.50 |
| 小田原 | - | - | - | - | 1 | 0.17 | 13 | 2.17 | 35 | 5.83 |
| 小田原 足柄上センター | - | - | - | - | - | - | - | - | 1 | 0.33 |
| 厚木 | - | - | 20 | 1.82 | 20 | 1.82 | 35 | 3.18 | 59 | 5.36 |
| 厚木 大和センター | - | - | - | - | 2 | 0.29 | 7 | 1.00 | 19 | 2.71 |

| 神奈川県 | 水痘 | | 手足口病 | | 伝染性紅斑 | | 突発性発しん | |
|-------------------------|-----|-------|------|-------|-------|-------|--------|-------|
| | 報告数 | 定点当たり | 報告数 | 定点当たり | 報告数 | 定点当たり | 報告数 | 定点当たり |
| 全県 | 135 | 0.63 | 146 | 0.68 | 266 | 1.23 | 134 | 0.62 |
| 横浜市 | 48 | 0.53 | 59 | 0.66 | 113 | 1.26 | 51 | 0.57 |
| 川崎市 | 21 | 0.57 | 8 | 0.22 | 77 | 2.08 | 26 | 0.70 |
| 相模原市 | 14 | 0.93 | 1 | 0.07 | 3 | 0.20 | 11 | 0.73 |
| 県域 (横浜市、川崎市、相模原市を除く) | 52 | 0.70 | 78 | 1.05 | 73 | 0.99 | 46 | 0.62 |
| 横須賀市 | - | - | 7 | 0.78 | 12 | 1.33 | 2 | 0.22 |
| 藤沢市 | 15 | 1.50 | 4 | 0.40 | 5 | 0.50 | 10 | 1.00 |
| 茅ヶ崎市 | 4 | 0.57 | 1 | 0.14 | 14 | 2.00 | 3 | 0.43 |
| 平塚 | 8 | 1.14 | 15 | 2.14 | - | - | 5 | 0.71 |
| 平塚 秦野センター | 4 | 0.67 | 1 | 0.17 | 5 | 0.83 | 6 | 1.00 |
| 鎌倉 | 2 | 0.33 | 4 | 0.67 | 15 | 2.50 | 5 | 0.83 |
| 鎌倉 三崎センター | - | - | - | - | - | - | - | - |
| 小田原 | 4 | 0.67 | 39 | 6.50 | 3 | 0.50 | 1 | 0.17 |
| 小田原 足柄上センター | 1 | 0.33 | - | - | - | - | 1 | 0.33 |
| 厚木 | 10 | 0.91 | 6 | 0.55 | 13 | 1.18 | 10 | 0.91 |
| 厚木 大和センター | 4 | 0.57 | 1 | 0.14 | 6 | 0.86 | 3 | 0.43 |

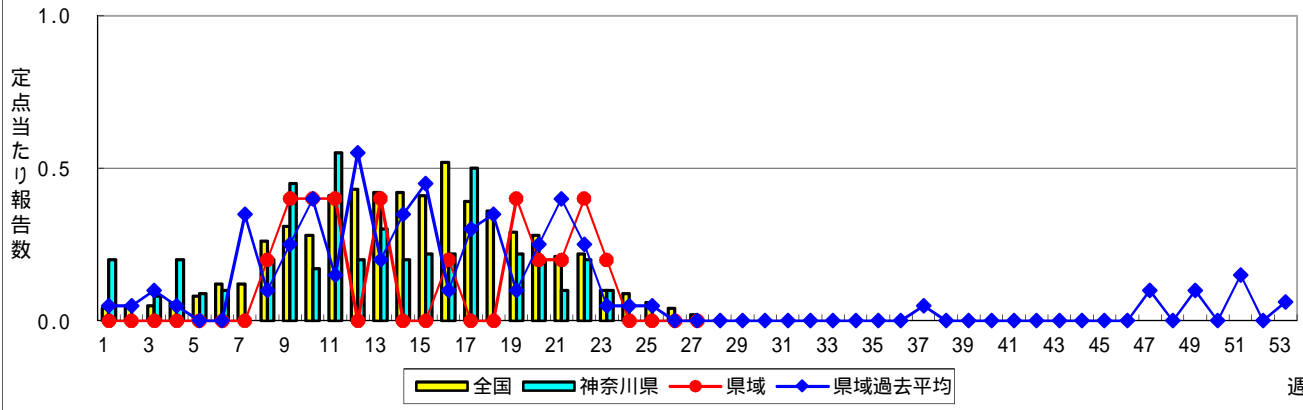
| 神奈川県 | ヘルパンギーナ | | 流行性耳下腺炎 | | 急性出血性結膜炎 | | 流行性角結膜炎 | | 細菌性髄膜炎 | |
|-------------------------|---------|-------|---------|-------|----------|-------|---------|-------|--------|-------|
| | 報告数 | 定点当たり | 報告数 | 定点当たり | 報告数 | 定点当たり | 報告数 | 定点当たり | 報告数 | 定点当たり |
| 全県 | 223 | 1.03 | 39 | 0.18 | 1 | 0.02 | 107 | 2.14 | - | - |
| 横浜市 | 103 | 1.14 | 20 | 0.22 | 1 | 0.05 | 35 | 1.67 | - | - |
| 川崎市 | 65 | 1.76 | 6 | 0.16 | - | - | 18 | 2.00 | - | - |
| 相模原市 | 8 | 0.53 | 1 | 0.07 | - | - | 17 | 5.67 | - | - |
| 県域 (横浜市、川崎市、相模原市を除く) | 47 | 0.64 | 12 | 0.16 | - | - | 37 | 2.18 | - | - |
| 横須賀市 | 10 | 1.11 | 2 | 0.22 | - | - | 11 | 5.50 | - | - |
| 藤沢市 | 10 | 1.00 | 1 | 0.10 | - | - | 4 | 1.33 | - | - |
| 茅ヶ崎市 | 3 | 0.43 | 2 | 0.29 | - | - | - | - | ... | ... |
| 平塚 | 7 | 1.00 | 1 | 0.14 | - | - | 2 | 1.00 | - | - |
| 平塚 秦野センター | - | - | 1 | 0.17 | - | - | - | - | ... | ... |
| 鎌倉 | 8 | 1.33 | 1 | 0.17 | - | - | - | - | ... | ... |
| 鎌倉 三崎センター | - | - | - | - | ... | ... | ... | ... | ... | ... |
| 小田原 | - | - | - | - | - | - | 1 | 1.00 | ... | ... |
| 小田原 足柄上センター | - | - | - | - | ... | ... | ... | ... | - | - |
| 厚木 | 8 | 0.73 | 3 | 0.27 | - | - | 19 | 6.33 | - | - |
| 厚木 大和センター | 1 | 0.14 | 1 | 0.14 | - | - | - | - | ... | ... |

表2 報告数・定点当たり報告数、疾病・年齢階級別
(全県及び横浜市・川崎市・相模原市を除く県域) (その1)

2018年27週(07月02日~07月08日)

*表2は、各保健福祉事務所からの最新の報告をもとに作成しているため、国の週別データである表1および表3の数値と一致しないことがあります。

| インフルエンザ定点 | 項目 | 合計 | ~5か月 | ~11か月 | 1歳 | 2 | 3 | 4 | 5 | 6 | 7 | 8 | |
|------------------------------|----|-------|------|-------|------|------|------|------|------|------|------|------|------|
| インフルエンザ (高病原性鳥インフルエンザを除く) | 全国 | 報告数 | 428 | 2 | 4 | 16 | 33 | 36 | 27 | 40 | 22 | 19 | 18 |
| | | 定点当たり | 0.09 | 0.00 | 0.00 | 0.00 | 0.01 | 0.01 | 0.01 | 0.01 | 0.00 | 0.00 | 0.00 |
| | 全県 | 報告数 | 6 | - | - | - | 1 | - | - | - | - | 3 | 1 |
| | | 定点当たり | 0.02 | - | - | - | 0.00 | - | - | - | - | 0.01 | 0.00 |
| | 県域 | 報告数 | - | - | - | - | - | - | - | - | - | - | - |
| | | 定点当たり | - | - | - | - | - | - | - | - | - | - | - |

| 小児科定点 | 項目 | 合計 | ~5か月 | ~11か月 | 1歳 | 2 | 3 | 4 | 5 | 6 | 7 | 8 | |
|---------------|----|-------|--------|-------|-------|-------|-------|-------|-------|-------|------|------|------|
| RSウイルス 感染症 | 全国 | 報告数 | 1,467 | 183 | 345 | 539 | 216 | 120 | 40 | 12 | 6 | 1 | 2 |
| | | 定点当たり | 0.46 | 0.06 | 0.11 | 0.17 | 0.07 | 0.04 | 0.01 | 0.00 | 0.00 | 0.00 | 0.00 |
| | 全県 | 報告数 | 90 | 10 | 27 | 30 | 12 | 6 | 3 | 1 | - | 1 | - |
| | | 定点当たり | 0.42 | 0.05 | 0.13 | 0.14 | 0.06 | 0.03 | 0.01 | 0.00 | - | 0.00 | - |
| | 県域 | 報告数 | 32 | 2 | 6 | 11 | 4 | 5 | 2 | 1 | - | 1 | - |
| | | 定点当たり | 0.43 | 0.03 | 0.08 | 0.15 | 0.05 | 0.07 | 0.03 | 0.01 | - | 0.01 | - |
| 咽頭結膜熱 | 全国 | 報告数 | 2,037 | 14 | 170 | 580 | 276 | 304 | 254 | 171 | 91 | 53 | 38 |
| | | 定点当たり | 0.64 | 0.00 | 0.05 | 0.18 | 0.09 | 0.10 | 0.08 | 0.05 | 0.03 | 0.02 | 0.01 |
| | 全県 | 報告数 | 152 | - | 7 | 42 | 16 | 27 | 22 | 13 | 11 | 5 | 2 |
| | | 定点当たり | 0.70 | - | 0.03 | 0.19 | 0.07 | 0.13 | 0.10 | 0.06 | 0.05 | 0.02 | 0.01 |
| | 県域 | 報告数 | 38 | - | 1 | 7 | 5 | 6 | 10 | 1 | 2 | 3 | 1 |
| | | 定点当たり | 0.51 | - | 0.01 | 0.09 | 0.07 | 0.08 | 0.14 | 0.01 | 0.03 | 0.04 | 0.01 |
| A群溶血性レンサ球菌咽頭炎 | 全国 | 報告数 | 7,300 | 8 | 58 | 353 | 528 | 906 | 1,036 | 1,046 | 844 | 642 | 497 |
| | | 定点当たり | 2.31 | 0.00 | 0.02 | 0.11 | 0.17 | 0.29 | 0.33 | 0.33 | 0.27 | 0.20 | 0.16 |
| | 全県 | 報告数 | 475 | - | 3 | 15 | 29 | 49 | 63 | 67 | 67 | 40 | 41 |
| | | 定点当たり | 2.20 | - | 0.01 | 0.07 | 0.13 | 0.23 | 0.29 | 0.31 | 0.31 | 0.19 | 0.19 |
| | 県域 | 報告数 | 120 | - | 1 | 1 | 5 | 13 | 21 | 18 | 17 | 12 | 9 |
| | | 定点当たり | 1.62 | - | 0.01 | 0.01 | 0.07 | 0.18 | 0.28 | 0.24 | 0.23 | 0.16 | 0.12 |
| 感染性胃腸炎 | 全国 | 報告数 | 15,824 | 177 | 1,190 | 2,368 | 1,753 | 1,761 | 1,594 | 1,359 | 953 | 772 | 583 |
| | | 定点当たり | 5.00 | 0.06 | 0.38 | 0.75 | 0.55 | 0.56 | 0.50 | 0.43 | 0.30 | 0.24 | 0.18 |
| | 全県 | 報告数 | 994 | 9 | 71 | 143 | 98 | 109 | 115 | 89 | 57 | 52 | 36 |
| | | 定点当たり | 4.60 | 0.04 | 0.33 | 0.66 | 0.45 | 0.50 | 0.53 | 0.41 | 0.26 | 0.24 | 0.17 |
| | 県域 | 報告数 | 285 | 3 | 19 | 24 | 34 | 25 | 29 | 32 | 16 | 15 | 8 |
| | | 定点当たり | 3.85 | 0.04 | 0.26 | 0.32 | 0.46 | 0.34 | 0.39 | 0.43 | 0.22 | 0.20 | 0.11 |
| 水痘 | 全国 | 報告数 | 1,221 | 13 | 30 | 68 | 53 | 73 | 125 | 133 | 143 | 182 | 142 |
| | | 定点当たり | 0.39 | 0.00 | 0.01 | 0.02 | 0.02 | 0.02 | 0.04 | 0.04 | 0.05 | 0.06 | 0.04 |
| | 全県 | 報告数 | 135 | - | - | 9 | 8 | 6 | 22 | 11 | 12 | 21 | 12 |
| | | 定点当たり | 0.63 | - | - | 0.04 | 0.04 | 0.03 | 0.10 | 0.05 | 0.06 | 0.10 | 0.06 |
| | 県域 | 報告数 | 52 | - | - | - | 2 | 2 | 6 | 4 | 5 | 13 | 6 |
| | | 定点当たり | 0.70 | - | - | - | 0.03 | 0.03 | 0.08 | 0.05 | 0.07 | 0.18 | 0.08 |

| インフルエンザ定点 | 項目 | 9 | 10-14 | 15-19 | 20-29 | 30-39 | 40-49 | 50-59 | 60-69 | 70-79 | 80歳以上 | |
|------------------------------|----|-------|-------|-------|-------|-------|-------|-------|-------|-------|-------|------|
| インフルエンザ (高病原性鳥インフルエンザを除く) | 全国 | 報告数 | 16 | 49 | 6 | 28 | 43 | 25 | 10 | 13 | 9 | 12 |
| | | 定点当たり | 0.00 | 0.01 | 0.00 | 0.01 | 0.01 | 0.01 | 0.00 | 0.00 | 0.00 | 0.00 |
| | 全県 | 報告数 | - | - | - | 1 | - | - | - | - | - | - |
| | | 定点当たり | - | - | - | 0.00 | - | - | - | - | - | - |
| | 県域 | 報告数 | - | - | - | - | - | - | - | - | - | - |
| | | 定点当たり | - | - | - | - | - | - | - | - | - | - |

| 小児科定点 | 項目 | 9 | 10-14 | 15-19 | 20歳以上 | |
|---------------|----|-------|-------|-------|-------|-------|
| RSウイルス 感染症 | 全国 | 報告数 | - | - | - | 3 |
| | | 定点当たり | - | - | - | 0.00 |
| | 全県 | 報告数 | - | - | - | - |
| | | 定点当たり | - | - | - | - |
| | 県域 | 報告数 | - | - | - | - |
| | | 定点当たり | - | - | - | - |
| 咽頭結膜熱 | 全国 | 報告数 | 22 | 42 | 6 | 16 |
| | | 定点当たり | 0.01 | 0.01 | 0.00 | 0.01 |
| | 全県 | 報告数 | 3 | 2 | - | 2 |
| | | 定点当たり | 0.01 | 0.01 | - | 0.01 |
| | 県域 | 報告数 | - | - | - | 2 |
| | | 定点当たり | - | - | - | 0.03 |
| A群溶血性レンサ球菌咽頭炎 | 全国 | 報告数 | 355 | 671 | 50 | 306 |
| | | 定点当たり | 0.11 | 0.21 | 0.02 | 0.10 |
| | 全県 | 報告数 | 25 | 50 | 4 | 22 |
| | | 定点当たり | 0.12 | 0.23 | 0.02 | 0.10 |
| | 県域 | 報告数 | 1 | 14 | - | 8 |
| | | 定点当たり | 0.01 | 0.19 | - | 0.11 |
| 感染性胃腸炎 | 全国 | 報告数 | 532 | 1,350 | 242 | 1,190 |
| | | 定点当たり | 0.17 | 0.43 | 0.08 | 0.38 |
| | 全県 | 報告数 | 32 | 77 | 11 | 95 |
| | | 定点当たり | 0.15 | 0.36 | 0.05 | 0.44 |
| | 県域 | 報告数 | 13 | 29 | 3 | 35 |
| | | 定点当たり | 0.18 | 0.39 | 0.04 | 0.47 |
| 水痘 | 全国 | 報告数 | 116 | 124 | 12 | 7 |
| | | 定点当たり | 0.04 | 0.04 | 0.00 | 0.00 |
| | 全県 | 報告数 | 15 | 15 | 2 | 2 |
| | | 定点当たり | 0.07 | 0.07 | 0.01 | 0.01 |
| | 県域 | 報告数 | 6 | 6 | - | 2 |
| | | 定点当たり | 0.08 | 0.08 | - | 0.03 |

表2 報告数・定点当たり報告数、疾病・年齢階級別
(全県及び横浜市・川崎市・相模原市を除く県域) (その2)

2018年27週(07月02日～07月08日)

*表2は、各保健福祉事務所からの最新の報告をもとに作成しているため、国の還元データである表1および表3の数値と一致しないことがあります

| 小児科定点 | 項目 | 合計 | ～5か月 | ～11か月 | 1歳 | |
|---------|----|-------|-------|-------|------|-------|
| 手足口病 | 全国 | 報告数 | 5,336 | 28 | 392 | 1,293 |
| | | 定点当たり | 1.69 | 0.01 | 0.12 | 0.41 |
| | 全県 | 報告数 | 146 | - | 11 | 26 |
| | | 定点当たり | 0.68 | - | 0.05 | 0.12 |
| | 県域 | 報告数 | 78 | - | 4 | 12 |
| | | 定点当たり | 1.05 | - | 0.05 | 0.16 |
| 伝染性紅斑 | 全国 | 報告数 | 1,028 | 1 | 20 | 57 |
| | | 定点当たり | 0.33 | 0.00 | 0.01 | 0.02 |
| | 全県 | 報告数 | 266 | - | 3 | 12 |
| | | 定点当たり | 1.23 | - | 0.01 | 0.06 |
| | 県域 | 報告数 | 73 | - | - | 4 |
| | | 定点当たり | 0.99 | - | - | 0.05 |
| 突発性発しん | 全国 | 報告数 | 1,724 | 24 | 569 | 891 |
| | | 定点当たり | 0.55 | 0.01 | 0.18 | 0.28 |
| | 全県 | 報告数 | 134 | 3 | 37 | 71 |
| | | 定点当たり | 0.62 | 0.01 | 0.17 | 0.33 |
| | 県域 | 報告数 | 46 | 1 | 14 | 24 |
| | | 定点当たり | 0.62 | 0.01 | 0.19 | 0.32 |
| ヘルパンギーナ | 全国 | 報告数 | 4,653 | 19 | 348 | 1,376 |
| | | 定点当たり | 1.47 | 0.01 | 0.11 | 0.44 |
| | 全県 | 報告数 | 223 | - | 14 | 71 |
| | | 定点当たり | 1.03 | - | 0.06 | 0.33 |
| | 県域 | 報告数 | 47 | - | 6 | 11 |
| | | 定点当たり | 0.64 | - | 0.08 | 0.15 |
| 流行性耳下腺炎 | 全国 | 報告数 | 642 | - | 4 | 32 |
| | | 定点当たり | 0.20 | - | 0.00 | 0.01 |
| | 全県 | 報告数 | 39 | - | - | - |
| | | 定点当たり | 0.18 | - | - | - |
| | 県域 | 報告数 | 12 | - | - | - |
| | | 定点当たり | 0.16 | - | - | - |

| 小児科定点 | 項目 | 2 | 3 | 4 | 5 | 6 | 7 | 8 | 9 | 10-14 | 15-19 | 20歳以上 | |
|---------|----|-------|-------|------|------|------|------|------|------|-------|-------|-------|------|
| 手足口病 | 全国 | 報告数 | 1,137 | 898 | 647 | 444 | 191 | 110 | 68 | 37 | 66 | 2 | 23 |
| | | 定点当たり | 0.36 | 0.28 | 0.20 | 0.14 | 0.06 | 0.03 | 0.02 | 0.01 | 0.02 | 0.00 | 0.01 |
| | 全県 | 報告数 | 32 | 22 | 15 | 21 | 6 | 6 | - | 1 | 4 | 1 | 1 |
| | | 定点当たり | 0.15 | 0.10 | 0.07 | 0.10 | 0.03 | 0.03 | - | 0.00 | 0.02 | 0.00 | 0.00 |
| | 県域 | 報告数 | 18 | 13 | 9 | 10 | 3 | 3 | - | 1 | 4 | 1 | - |
| | | 定点当たり | 0.24 | 0.18 | 0.12 | 0.14 | 0.04 | 0.04 | - | 0.01 | 0.05 | 0.01 | - |
| 伝染性紅斑 | 全国 | 報告数 | 79 | 136 | 178 | 189 | 103 | 100 | 69 | 37 | 46 | - | 13 |
| | | 定点当たり | 0.02 | 0.04 | 0.06 | 0.06 | 0.03 | 0.03 | 0.02 | 0.01 | 0.01 | - | 0.00 |
| | 全県 | 報告数 | 22 | 43 | 50 | 43 | 34 | 24 | 13 | 6 | 14 | - | 2 |
| | | 定点当たり | 0.10 | 0.20 | 0.23 | 0.20 | 0.16 | 0.11 | 0.06 | 0.00 | 0.02 | 0.00 | 0.00 |
| | 県域 | 報告数 | 9 | 10 | 17 | 13 | 8 | 6 | 2 | 1 | 3 | - | - |
| | | 定点当たり | 0.12 | 0.14 | 0.23 | 0.18 | 0.11 | 0.08 | 0.03 | 0.01 | 0.04 | - | - |
| 突発性発しん | 全国 | 報告数 | 174 | 41 | 19 | 2 | 2 | 1 | - | - | 1 | - | - |
| | | 定点当たり | 0.06 | 0.01 | 0.01 | 0.00 | 0.00 | 0.00 | - | - | 0.00 | - | - |
| | 全県 | 報告数 | 18 | 2 | 3 | - | - | - | - | - | - | - | - |
| | | 定点当たり | 0.08 | 0.01 | 0.01 | - | - | - | - | - | - | - | - |
| | 県域 | 報告数 | 6 | 1 | - | - | - | - | - | - | - | - | - |
| | | 定点当たり | 0.08 | 0.01 | - | - | - | - | - | - | - | - | - |
| ヘルパンギーナ | 全国 | 報告数 | 1,034 | 683 | 510 | 313 | 158 | 84 | 38 | 33 | 36 | 3 | 18 |
| | | 定点当たり | 0.33 | 0.22 | 0.16 | 0.10 | 0.05 | 0.03 | 0.01 | 0.01 | 0.01 | 0.00 | 0.01 |
| | 全県 | 報告数 | 37 | 39 | 23 | 17 | 10 | 4 | 2 | 1 | 1 | - | 4 |
| | | 定点当たり | 0.17 | 0.18 | 0.11 | 0.08 | 0.05 | 0.02 | 0.01 | 0.00 | 0.00 | - | 0.02 |
| | 県域 | 報告数 | 8 | 10 | 5 | 5 | 2 | - | - | - | - | - | - |
| | | 定点当たり | 0.11 | 0.14 | 0.07 | 0.07 | 0.03 | - | - | - | - | - | - |
| 流行性耳下腺炎 | 全国 | 報告数 | 51 | 87 | 108 | 83 | 61 | 60 | 54 | 40 | 53 | 3 | 6 |
| | | 定点当たり | 0.02 | 0.03 | 0.03 | 0.03 | 0.02 | 0.02 | 0.02 | 0.01 | 0.02 | 0.00 | 0.00 |
| | 全県 | 報告数 | 1 | 4 | 6 | 5 | 4 | 7 | 3 | 1 | 6 | 1 | 1 |
| | | 定点当たり | 0.00 | 0.02 | 0.03 | 0.02 | 0.02 | 0.03 | 0.01 | 0.00 | 0.03 | 0.00 | 0.00 |
| | 県域 | 報告数 | - | - | 2 | 1 | 3 | 1 | - | 1 | 2 | 1 | 1 |
| | | 定点当たり | - | - | 0.03 | 0.01 | 0.04 | 0.01 | - | 0.01 | 0.03 | 0.01 | 0.01 |

表2 報告数・定点当たり報告数、疾病・年齢階級別
(全県及び横浜市・川崎市・相模原市を除く県域) (その3)

2018年27週(07月02日～07月08日)

*表2は、各保健福祉事務所からの最新の報告をもとに作成しているため、国の還元データである表1および表3の数値と一致しないことがあります。

| 眼科定点 | | 項目 | 合計 | ～5か月 | ～11か月 | 1歳 | 2 | 3 | 4 | 5 | 6 | 7 | 8 |
|----------|----|-------|------|------|-------|------|------|------|------|------|------|------|------|
| 急性出血性結膜炎 | 全国 | 報告数 | 14 | - | - | 1 | - | - | - | - | 1 | - | - |
| | | 定点当たり | 0.02 | - | - | 0.00 | - | - | - | - | 0.00 | - | - |
| | 全県 | 報告数 | 1 | - | - | - | - | - | - | - | - | - | - |
| | | 定点当たり | 0.02 | - | - | - | - | - | - | - | - | - | - |
| | 県域 | 報告数 | - | - | - | - | - | - | - | - | - | - | - |
| | | 定点当たり | - | - | - | - | - | - | - | - | - | - | - |
| 流行性角結膜炎 | 全国 | 報告数 | 646 | 7 | 6 | 24 | 19 | 27 | 25 | 17 | 9 | 12 | 6 |
| | | 定点当たり | 0.93 | 0.01 | 0.01 | 0.03 | 0.03 | 0.04 | 0.04 | 0.02 | 0.01 | 0.02 | 0.01 |
| | 全県 | 報告数 | 107 | 2 | - | 4 | 2 | 4 | 10 | 3 | 2 | 2 | 1 |
| | | 定点当たり | 2.14 | 0.04 | - | 0.08 | 0.04 | 0.08 | 0.20 | 0.06 | 0.04 | 0.04 | 0.02 |
| | 県域 | 報告数 | 37 | - | - | - | - | - | 3 | 1 | - | 1 | - |
| | | 定点当たり | 2.18 | - | - | - | - | - | 0.18 | 0.06 | - | 0.06 | - |

| 基幹定点(週報) | | 項目 | 合計 | 0歳 | 1-4 | 5-9 | 10-14 | 15-19 | 20-24 | 25-29 | 30-34 | 35-39 | 40-44 |
|----------------------|----|-------|------|------|------|------|-------|-------|-------|-------|-------|-------|-------|
| 細菌性髄膜炎 | 全国 | 報告数 | 5 | - | - | - | - | - | - | 1 | - | - | 1 |
| | | 定点当たり | 0.01 | - | - | - | - | - | - | 0.00 | - | - | 0.00 |
| | 全県 | 報告数 | - | - | - | - | - | - | - | - | - | - | - |
| | | 定点当たり | - | - | - | - | - | - | - | - | - | - | - |
| | 県域 | 報告数 | - | - | - | - | - | - | - | - | - | - | - |
| | | 定点当たり | - | - | - | - | - | - | - | - | - | - | - |
| 無菌性髄膜炎 | 全国 | 報告数 | 10 | 2 | - | - | 2 | 1 | - | - | - | - | - |
| | | 定点当たり | 0.02 | 0.00 | - | - | 0.00 | 0.00 | - | - | - | - | - |
| | 全県 | 報告数 | 1 | - | - | - | - | 1 | - | - | - | - | - |
| | | 定点当たり | 0.09 | - | - | - | - | 0.09 | - | - | - | - | - |
| | 県域 | 報告数 | 1 | - | - | - | - | 1 | - | - | - | - | - |
| | | 定点当たり | 0.20 | - | - | - | - | 0.20 | - | - | - | - | - |
| マイコプラズマ肺炎 | 全国 | 報告数 | 104 | - | 33 | 29 | 18 | 9 | 1 | - | 4 | - | 1 |
| | | 定点当たり | 0.22 | - | 0.07 | 0.06 | 0.04 | 0.02 | 0.00 | - | 0.01 | - | 0.00 |
| | 全県 | 報告数 | 3 | - | 2 | 1 | - | - | - | - | - | - | - |
| | | 定点当たり | 0.27 | - | 0.18 | 0.09 | - | - | - | - | - | - | - |
| | 県域 | 報告数 | 2 | - | 2 | - | - | - | - | - | - | - | - |
| | | 定点当たり | 0.40 | - | 0.40 | - | - | - | - | - | - | - | - |
| クラミジア肺炎 (オウム病を除く) | 全国 | 報告数 | 5 | - | - | - | 1 | - | - | - | - | - | - |
| | | 定点当たり | 0.01 | - | - | - | 0.00 | - | - | - | - | - | - |
| | 全県 | 報告数 | - | - | - | - | - | - | - | - | - | - | - |
| | | 定点当たり | - | - | - | - | - | - | - | - | - | - | - |
| | 県域 | 報告数 | - | - | - | - | - | - | - | - | - | - | - |
| | | 定点当たり | - | - | - | - | - | - | - | - | - | - | - |
| 感染性胃腸炎 (ロタウイルス) | 全国 | 報告数 | 8 | 2 | 6 | - | - | - | - | - | - | - | - |
| | | 定点当たり | 0.02 | 0.00 | 0.01 | - | - | - | - | - | - | - | - |
| | 全県 | 報告数 | - | - | - | - | - | - | - | - | - | - | - |
| | | 定点当たり | - | - | - | - | - | - | - | - | - | - | - |
| | 県域 | 報告数 | - | - | - | - | - | - | - | - | - | - | - |
| | | 定点当たり | - | - | - | - | - | - | - | - | - | - | - |

| 眼科定点 | | 項目 | 9 | 10-14 | 15-19 | 20-29 | 30-39 | 40-49 | 50-59 | 60-69 | 70歳以上 |
|----------|----|-------|------|-------|-------|-------|-------|-------|-------|-------|-------|
| 急性出血性結膜炎 | 全国 | 報告数 | 1 | - | 2 | - | 3 | 2 | 1 | 2 | 1 |
| | | 定点当たり | 0.00 | - | 0.00 | - | 0.00 | 0.00 | 0.00 | 0.00 | 0.00 |
| | 全県 | 報告数 | - | - | 1 | - | - | - | - | - | - |
| | | 定点当たり | - | - | 0.02 | - | - | - | - | - | - |
| | 県域 | 報告数 | - | - | - | - | - | - | - | - | - |
| | | 定点当たり | - | - | - | - | - | - | - | - | - |
| 流行性角結膜炎 | 全国 | 報告数 | 6 | 39 | 26 | 65 | 103 | 84 | 58 | 62 | 51 |
| | | 定点当たり | 0.01 | 0.06 | 0.04 | 0.09 | 0.15 | 0.12 | 0.08 | 0.09 | 0.07 |
| | 全県 | 報告数 | - | 8 | 3 | 6 | 13 | 17 | 11 | 9 | 10 |
| | | 定点当たり | - | 0.16 | 0.06 | 0.12 | 0.26 | 0.34 | 0.22 | 0.18 | 0.20 |
| | 県域 | 報告数 | - | 3 | 1 | 5 | 3 | 6 | 7 | 5 | 2 |
| | | 定点当たり | - | 0.18 | 0.06 | 0.29 | 0.18 | 0.35 | 0.41 | 0.29 | 0.12 |

| 基幹定点(週報) | | 項目 | 45-49 | 50-54 | 55-59 | 60-64 | 65-69 | 70歳以上 |
|----------------------|----|-------|-------|-------|-------|-------|-------|-------|
| 細菌性髄膜炎 | 全国 | 報告数 | - | - | - | 1 | - | 2 |
| | | 定点当たり | - | - | - | 0.00 | - | 0.00 |
| | 全県 | 報告数 | - | - | - | - | - | - |
| | | 定点当たり | - | - | - | - | - | - |
| | 県域 | 報告数 | - | - | - | - | - | - |
| | | 定点当たり | - | - | - | - | - | - |
| 無菌性髄膜炎 | 全国 | 報告数 | - | - | - | 2 | - | 3 |
| | | 定点当たり | - | - | - | 0.00 | - | 0.01 |
| | 全県 | 報告数 | - | - | - | - | - | - |
| | | 定点当たり | - | - | - | - | - | - |
| | 県域 | 報告数 | - | - | - | - | - | - |
| | | 定点当たり | - | - | - | - | - | - |
| マイコプラズマ肺炎 | 全国 | 報告数 | 1 | 1 | - | - | 2 | 5 |
| | | 定点当たり | 0.00 | 0.00 | - | - | 0.00 | 0.01 |
| | 全県 | 報告数 | - | - | - | - | - | - |
| | | 定点当たり | - | - | - | - | - | - |
| | 県域 | 報告数 | - | - | - | - | - | - |
| | | 定点当たり | - | - | - | - | - | - |
| クラミジア肺炎 (オウム病を除く) | 全国 | 報告数 | - | - | 1 | - | 1 | 2 |
| | | 定点当たり | - | - | 0.00 | - | 0.00 | 0.00 |
| | 全県 | 報告数 | - | - | - | - | - | - |
| | | 定点当たり | - | - | - | - | - | - |
| | 県域 | 報告数 | - | - | - | - | - | - |
| | | 定点当たり | - | - | - | - | - | - |
| 感染性胃腸炎 (ロタウイルス) | 全国 | 報告数 | - | - | - | - | - | - |
| | | 定点当たり | - | - | - | - | - | - |
| | 全県 | 報告数 | - | - | - | - | - | - |
| | | 定点当たり | - | - | - | - | - | - |
| | 県域 | 報告数 | - | - | - | - | - | - |
| | | 定点当たり | - | - | - | - | - | - |

表3 5週前～今週の推移 (その1)
(全県及び横浜市・川崎市・相模原市を除く県域)

2018年27週(07月02日～07月08日)

| 疾病名 | 項目 | | 5週前 | 4週前 | 3週前 | 2週前 | 1週前 | 今週 |
|---------------------------------|----|-------|-------------------------|-------------------------|-------------------------|-------------------------|-------------------------|-------------------------|
| | | | 22週 | 23週 | 24週 | 25週 | 26週 | 27週 |
| | | | (05月28日 ～06月03 日) | (06月04日 ～06月10 日) | (06月11日 ～06月17 日) | (06月18日 ～06月24 日) | (06月25日 ～07月01 日) | (07月02日 ～07月08 日) |
| インフルエンザ (高病原性鳥インフル ンザを除く) | 全県 | 報告数 | 43 | 36 | 8 | 16 | 17 | 6 |
| | | 定点当たり | 0.13 | 0.11 | 0.02 | 0.05 | 0.05 | 0.02 |
| | 県域 | 報告数 | 10 | 2 | 2 | 8 | 16 | - |
| | | 定点当たり | 0.08 | 0.02 | 0.02 | 0.07 | 0.14 | - |
| RSウイルス 感染症 | 全県 | 報告数 | 35 | 34 | 53 | 48 | 77 | 90 |
| | | 定点当たり | 0.16 | 0.16 | 0.25 | 0.23 | 0.36 | 0.42 |
| | 県域 | 報告数 | 18 | 13 | 14 | 20 | 24 | 32 |
| | | 定点当たり | 0.24 | 0.18 | 0.19 | 0.27 | 0.32 | 0.43 |
| 咽頭結膜熱 | 全県 | 報告数 | 152 | 148 | 166 | 110 | 140 | 152 |
| | | 定点当たり | 0.70 | 0.69 | 0.77 | 0.52 | 0.66 | 0.70 |
| | 県域 | 報告数 | 41 | 55 | 51 | 37 | 30 | 38 |
| | | 定点当たり | 0.55 | 0.74 | 0.69 | 0.50 | 0.41 | 0.51 |
| A群溶血性レ ンサ球菌咽頭 炎 | 全県 | 報告数 | 649 | 615 | 615 | 690 | 497 | 475 |
| | | 定点当たり | 3.00 | 2.89 | 2.86 | 3.24 | 2.33 | 2.20 |
| | 県域 | 報告数 | 150 | 155 | 135 | 182 | 125 | 120 |
| | | 定点当たり | 2.03 | 2.09 | 1.82 | 2.46 | 1.69 | 1.62 |
| 感染性胃腸炎 | 全県 | 報告数 | 1,361 | 1,314 | 1,277 | 1,118 | 1,061 | 994 |
| | | 定点当たり | 6.30 | 6.17 | 5.94 | 5.25 | 4.98 | 4.60 |
| | 県域 | 報告数 | 469 | 432 | 370 | 313 | 295 | 285 |
| | | 定点当たり | 6.34 | 5.84 | 5.00 | 4.23 | 3.99 | 3.85 |
| 水痘 | 全県 | 報告数 | 108 | 161 | 105 | 131 | 105 | 135 |
| | | 定点当たり | 0.50 | 0.76 | 0.49 | 0.62 | 0.49 | 0.63 |
| | 県域 | 報告数 | 20 | 67 | 31 | 39 | 36 | 52 |
| | | 定点当たり | 0.27 | 0.91 | 0.42 | 0.53 | 0.49 | 0.70 |
| 手足口病 | 全県 | 報告数 | 43 | 37 | 60 | 87 | 121 | 146 |
| | | 定点当たり | 0.20 | 0.17 | 0.28 | 0.41 | 0.57 | 0.68 |
| | 県域 | 報告数 | 19 | 18 | 29 | 32 | 51 | 78 |
| | | 定点当たり | 0.26 | 0.24 | 0.39 | 0.43 | 0.69 | 1.05 |
| 伝染性紅斑 | 全県 | 報告数 | 209 | 252 | 244 | 303 | 361 | 266 |
| | | 定点当たり | 0.97 | 1.18 | 1.13 | 1.42 | 1.69 | 1.23 |
| | 県域 | 報告数 | 32 | 37 | 42 | 57 | 86 | 73 |
| | | 定点当たり | 0.43 | 0.50 | 0.57 | 0.77 | 1.16 | 0.99 |
| 突発性発しん | 全県 | 報告数 | 162 | 131 | 142 | 121 | 135 | 134 |
| | | 定点当たり | 0.75 | 0.62 | 0.66 | 0.57 | 0.63 | 0.62 |
| | 県域 | 報告数 | 40 | 31 | 44 | 39 | 49 | 46 |
| | | 定点当たり | 0.54 | 0.42 | 0.59 | 0.53 | 0.66 | 0.62 |

表3 5週前～今週の推移 (その2)
 (全県及び横浜市・川崎市・相模原市を除く県域)

2018年27週(07月02日～07月08日)

| 疾病名 | 項目 | | 5週前 | 4週前 | 3週前 | 2週前 | 1週前 | 今週 |
|----------------------|----|-------|-------------------------|-------------------------|-------------------------|-------------------------|-------------------------|-------------------------|
| | | | 22週 | 23週 | 24週 | 25週 | 26週 | 27週 |
| | | | (05月28日 ～06月03 日) | (06月04日 ～06月10 日) | (06月11日 ～06月17 日) | (06月18日 ～06月24 日) | (06月25日 ～07月01 日) | (07月02日 ～07月08 日) |
| ヘルパンギーナ | 全県 | 報告数 | 19 | 21 | 31 | 51 | 114 | 223 |
| | | 定点当たり | 0.09 | 0.10 | 0.14 | 0.24 | 0.54 | 1.03 |
| | 県域 | 報告数 | 4 | 9 | 7 | 19 | 23 | 47 |
| | | 定点当たり | 0.05 | 0.12 | 0.09 | 0.26 | 0.31 | 0.64 |
| 流行性耳下腺炎 | 全県 | 報告数 | 38 | 41 | 29 | 36 | 48 | 39 |
| | | 定点当たり | 0.18 | 0.19 | 0.13 | 0.17 | 0.23 | 0.18 |
| | 県域 | 報告数 | 18 | 16 | 13 | 10 | 18 | 12 |
| | | 定点当たり | 0.24 | 0.22 | 0.18 | 0.14 | 0.24 | 0.16 |
| 急性出血性結膜炎 | 全県 | 報告数 | 1 | - | 1 | 1 | 1 | 1 |
| | | 定点当たり | 0.02 | - | 0.02 | 0.02 | 0.02 | 0.02 |
| | 県域 | 報告数 | - | - | - | - | - | - |
| | | 定点当たり | - | - | - | - | - | - |
| 流行性角結膜炎 | 全県 | 報告数 | 165 | 143 | 147 | 115 | 122 | 107 |
| | | 定点当たり | 3.24 | 2.80 | 2.83 | 2.21 | 2.35 | 2.14 |
| | 県域 | 報告数 | 44 | 30 | 32 | 27 | 33 | 37 |
| | | 定点当たり | 2.59 | 1.76 | 1.88 | 1.59 | 1.94 | 2.18 |
| 細菌性髄膜炎 | 全県 | 報告数 | - | - | - | 1 | - | - |
| | | 定点当たり | - | - | - | 0.10 | - | - |
| | 県域 | 報告数 | - | - | - | - | - | - |
| | | 定点当たり | - | - | - | - | - | - |
| 無菌性髄膜炎 | 全県 | 報告数 | - | 3 | - | - | 2 | 1 |
| | | 定点当たり | - | 0.30 | - | - | 0.18 | 0.09 |
| | 県域 | 報告数 | - | - | - | - | - | 1 |
| | | 定点当たり | - | - | - | - | - | 0.20 |
| マイコプラズマ肺炎 | 全県 | 報告数 | - | - | - | - | - | 3 |
| | | 定点当たり | - | - | - | - | - | 0.27 |
| | 県域 | 報告数 | - | - | - | - | - | 2 |
| | | 定点当たり | - | - | - | - | - | 0.40 |
| クラミジア肺炎 (オウム病を除く) | 全県 | 報告数 | - | - | - | - | - | - |
| | | 定点当たり | - | - | - | - | - | - |
| | 県域 | 報告数 | - | - | - | - | - | - |
| | | 定点当たり | - | - | - | - | - | - |
| 感染性胃腸炎 (ロタウイルス) | 全県 | 報告数 | 2 | 1 | - | - | - | - |
| | | 定点当たり | 0.20 | 0.10 | - | - | - | - |
| | 県域 | 報告数 | 2 | 1 | - | - | - | - |
| | | 定点当たり | 0.40 | 0.20 | - | - | - | - |