



# 神奈川県感染症発生情報（19週報）

（5月7日～5月13日）

<http://www.eiken.pref.kanagawa.jp/>



## 今週の注目感染症

～麻しん～ 4月から沖縄県で海外からの旅行者を発端に麻しんが流行し、他県への感染拡大がみられています。神奈川県でも、先週、2例が報告されましたが、今週の報告はありません。感染から10～12日後に発熱、咳、鼻水などがみられ、続いて高熱、発疹が現れます。肺炎や脳炎を合併して重症化することもあります。接触感染や空気感染で広がり、感染力が非常に強いのが特徴です。麻しんは手洗い、マスクのみでは予防できず、ワクチン接種が有効な予防法です。麻しん流行地域に行かれた後や麻しん患者と接触後に、麻しんを疑う症状がみられる場合は、予め麻しんを疑う旨を連絡の上で医療機関を受診しましょう。

## 今週の全数把握対象疾患

（当該週の国による集計及び各保健福祉事務所からの報告をもとに期日を決めて集計しているため、集計数が前後することがあります。）

| 分類  | 対象疾患               | 内訳 |     |     |      | 神奈川県<br>(今週) | 神奈川県<br>(2018年累計) |
|-----|--------------------|----|-----|-----|------|--------------|-------------------|
|     |                    | 県域 | 横浜市 | 川崎市 | 相模原市 |              |                   |
| 二類  | 結核                 | 5  | 14  | 6   |      | 25           | 537               |
| 三類  | 腸管出血性大腸菌感染症        |    | 4   |     |      | 4            | 29                |
| 四類  | A型肝炎               | 1  | 1   |     |      | 2            | 27                |
| 五類  | カルバペネム耐性腸内細菌科細菌感染症 |    | 1   | 1   |      | 2            | 43                |
|     | 急性脳炎               |    |     | 1   |      | 1            | 21                |
|     | 劇症型溶血性レンサ球菌感染症     |    | 2   | 1   |      | 3            | 22                |
|     | 後天性免疫不全症候群         |    | 1   | 1   |      | 2            | 28                |
|     | 侵襲性肺炎球菌感染症         | 3  | 1   | 2   |      | 6            | 112               |
|     | 水痘（入院例）            |    | 1   |     |      | 1            | 20                |
|     | 梅毒                 | 4  | 3   |     |      | 7            | 127               |
| 百日咳 |                    |    | 2   |     | 2    | 49           |                   |

## 全数把握対象疾患情報

- 結核25例：年齢群は10歳未満1例、10歳代1例、20歳代5例、30歳代3例、40歳代2例、50歳代4例、60歳代2例、70歳代2例、80歳代2例、90歳代3例、病型は肺結核14例、肺結核及び粟粒結核1例、肺結核及び結核性胸膜炎1例、結核性胸膜炎1例、リンパ節結核2例、無症状病原体保有者5例、疑似症患者1例
- 腸管出血性大腸菌感染症4例：年齢群は10歳未満1例、10歳代1例、20歳代1例、50歳代1例、血清型・毒素型はO111 VT1 1例、O157 VT1 1例、O157 VT2 1例、O157 VT1VT2 1例、推定感染経路は経口感染2例、接触感染2例、推定感染地域は神奈川県1例、都道府県不明3例
- A型肝炎2例：年齢群は30歳代1例、40歳代1例、推定感染経路は経口感染1例、性的接触1例、推定感染地域は神奈川県1例、台湾1例、ワクチン接種歴は接種なし2例
- カルバペネム耐性腸内細菌科細菌感染症2例：年齢群は10歳未満1例、70歳代1例、菌種は*Enterobacter aerogenes* 1例、*Serratia marcescens* 1例、感染経路は不明2例、推定感染地域は神奈川県1例、都道府県不明1例
- 急性脳炎1例：年齢群は10歳未満、病型はその他(RSウイルス)、推定感染経路は飛沫・飛沫核感染、推定感染地域は神奈川県
- 劇症型溶血性レンサ球菌感染症3例：年齢群は50歳代1例、90歳代2例、推定感染経路は飛沫・飛沫核感染1例、創傷感染1例、不明1例、推定感染地域は神奈川県3例
- 後天性免疫不全症候群2例：年齢群は40歳代2例、病型は急性HIV感染症1例、無症候性キャリア1例、推定感染経路は性的接触2例、推定感染地域は国内及び国外1例、国内1例
- 侵襲性肺炎球菌感染症6例：年齢群は10歳未満3例、70歳代1例、80歳代2例、推定感染経路は飛沫・飛沫核感染4例、不明2例、推定感染地域は神奈川県3例、岡山県1例、都道府県不明2例、ワクチン接種歴は接種あり3例、接種なし2例、不明1例
- 水痘（入院例）1例：年齢群は20歳代、推定感染経路は飛沫・飛沫核感染、推定感染地域は神奈川県、ワクチン接種歴は接種あり
- 梅毒7例：年齢群は20歳代2例、30歳代2例、40歳代1例、50歳代2例、病型は早期顕症梅毒 期3例、早期顕症梅毒 期3例、無症状病原体保有者1例、推定感染経路は性的接触7例、推定感染地域は神奈川県2例、東京都1例、不明4例
- 百日咳2例：年齢群は30歳代1例、60歳代1例、推定感染経路は家族内感染2例、感染地域は不明2例、ワクチン接種歴は接種あり1例、不明1例

## 今週の定点把握対象疾患

- 咽頭結膜熱の定点当たりの報告数は、鎌倉保健福祉事務所三崎センター管内（4.00）で警報レベル(3)を超えています。また、厚木保健福祉事務所管内(1.55)でやや高くなっています。
- A群溶血性レンサ球菌咽頭炎の定点当たりの報告数は、厚木保健福祉事務所管内（4.82）、平塚保健福祉事務所管内（4.29）でやや高くなっています。
- 流行性角結膜炎の定点当たりの報告数は、相模原市（7.75）、厚木保健福祉事務所管内（7.67）、横須賀市(5.50)でやや高くなっています。

## 神奈川県感染症情報センター

神奈川県衛生研究所 企画情報部 衛生情報課

TEL:0467-83-4400(代表)

FAX:0467-89-5211(企画情報部)

感染症発生動向調査事業は「感染症の予防及び感染症の患者に対する医療に関する法律」によって行われています。

\* 県域とは、神奈川県内の市町村のうち横浜市、川崎市、相模原市を除いた地域です。

# 感染症発生動向調査:週報対象疾患の時系列グラフ

疾患名の括弧書きは、一般名称であり、正式名称ではありません。  
 神奈川県&県域(横浜市・川崎市・相模原市を除く)のデータです。

## インフルエンザ(高病原性鳥インフルエンザを除く)

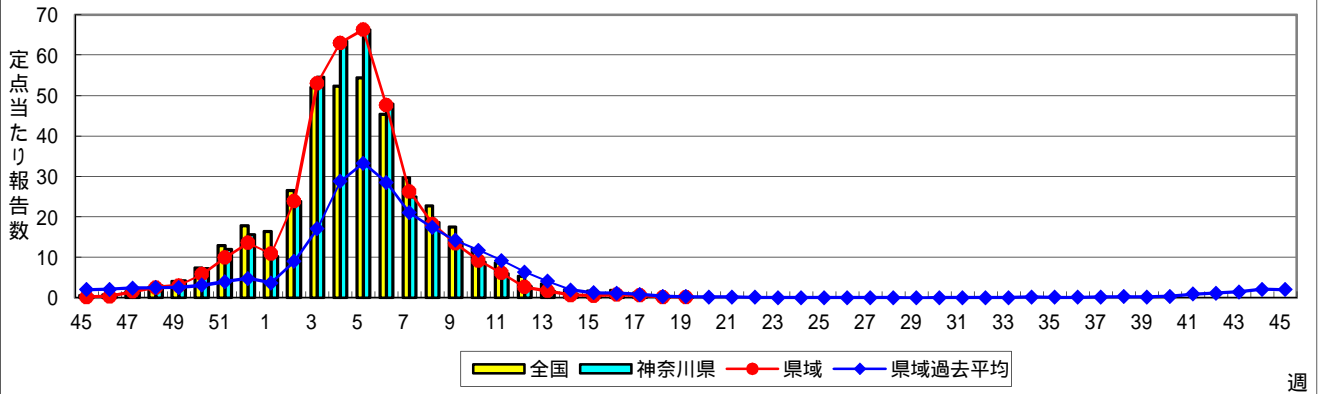

## RSウイルス感染症

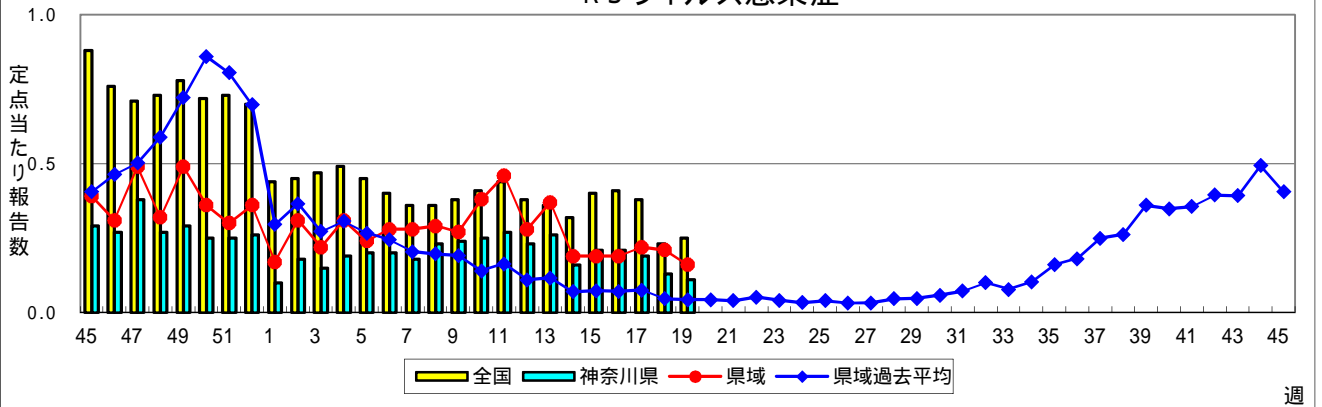

## 咽頭結膜熱(プール熱)

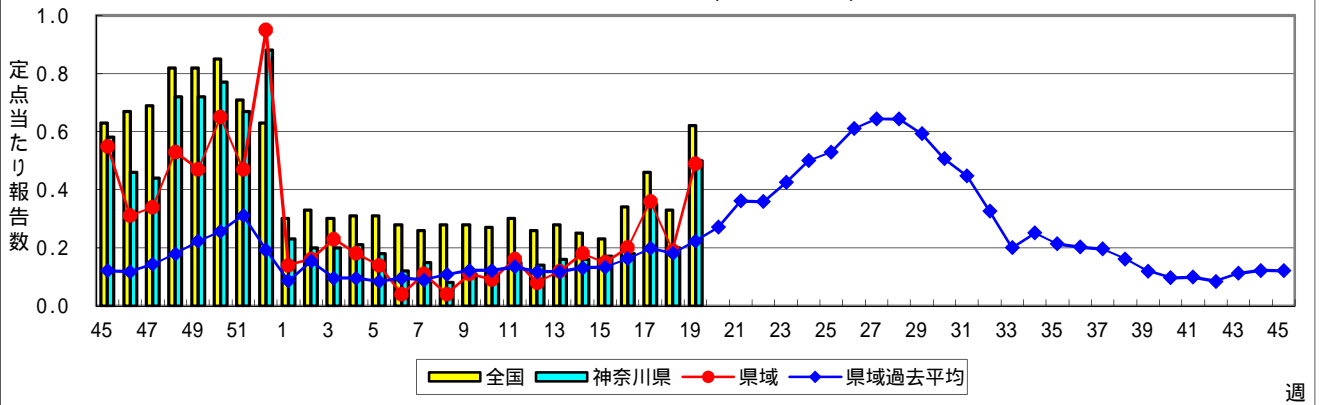

## A群溶血性レンサ球菌咽頭炎

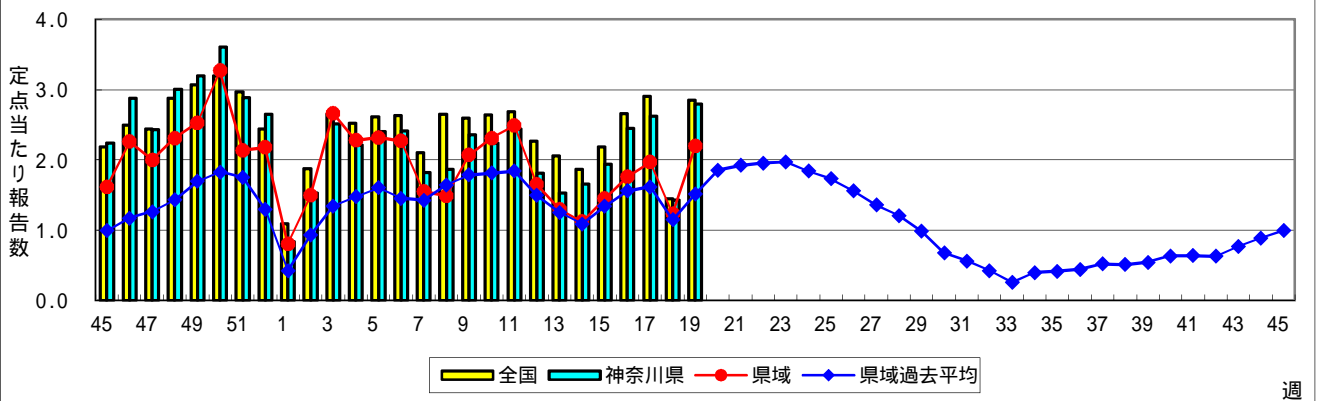

### 感染性胃腸炎

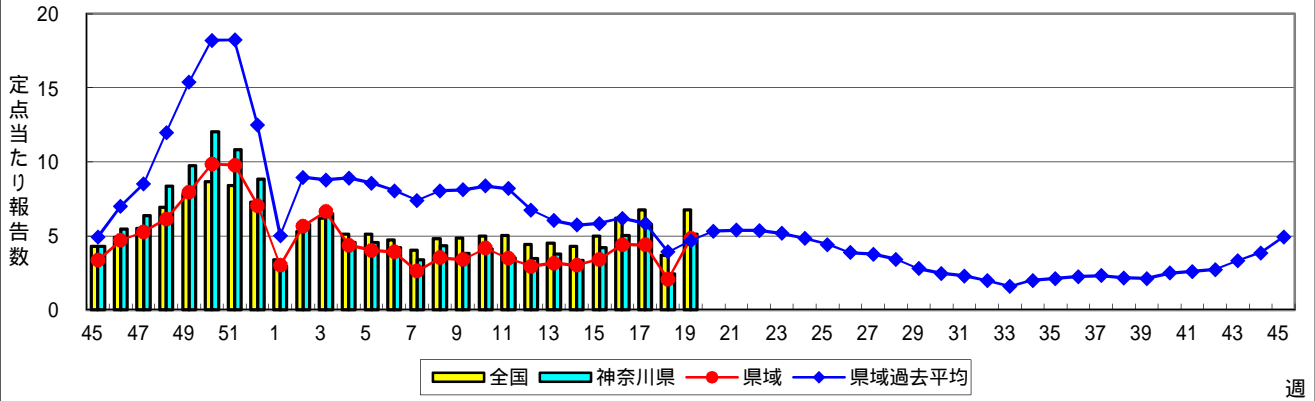

週

### 水痘(水ぼうそう)

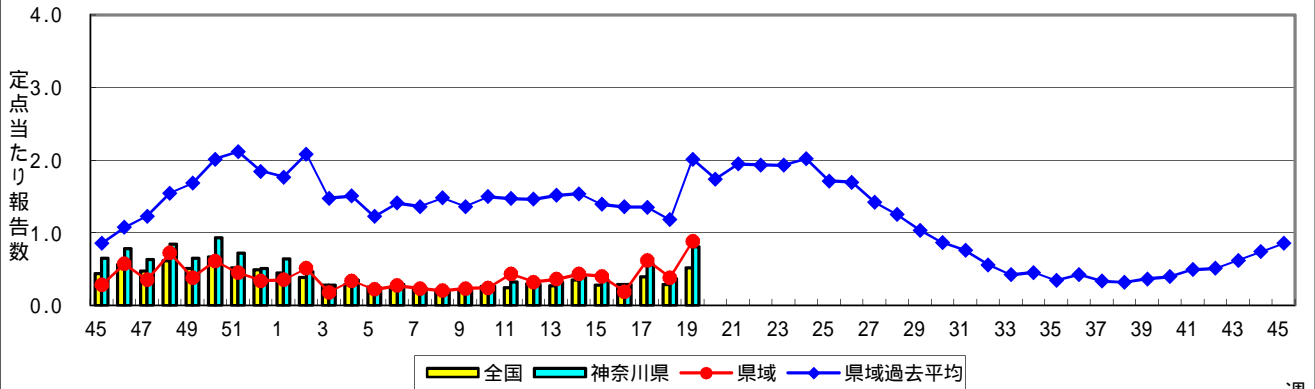

週

### 手足口病

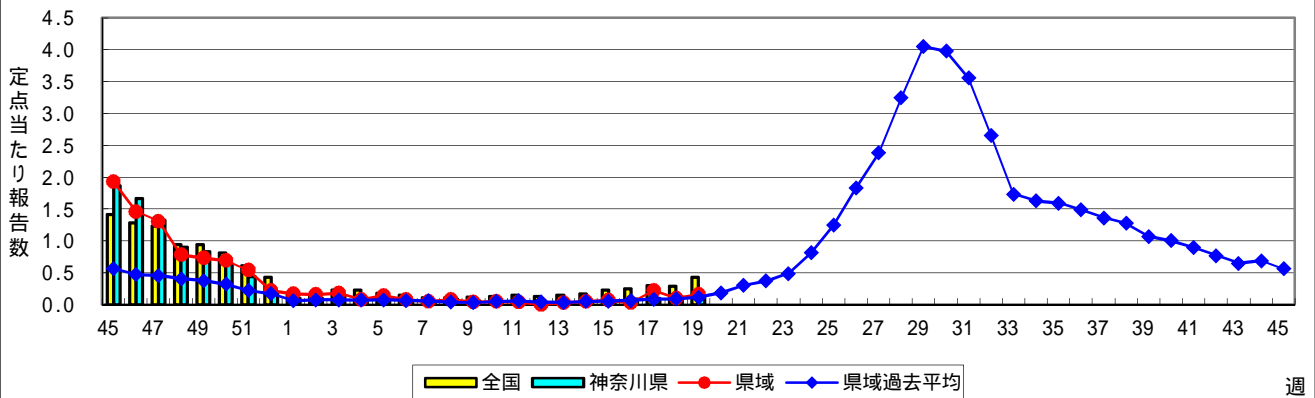

週

### 伝染性紅斑(リンゴ病)

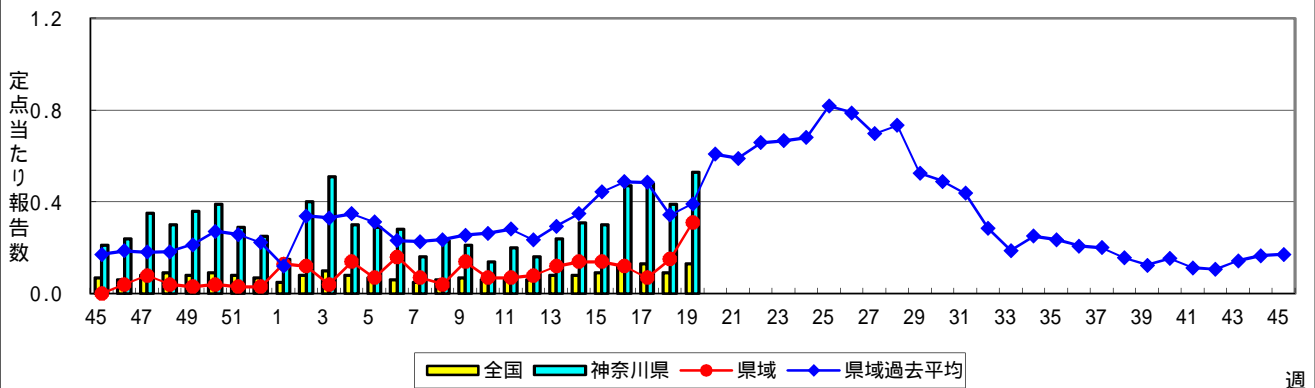

週

### 突発性発しん

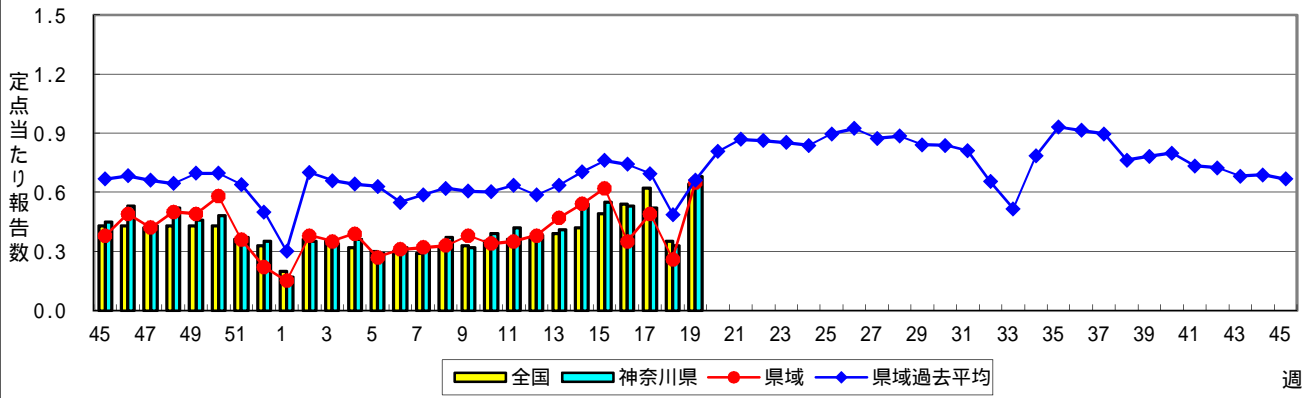

### ヘルパンギーナ

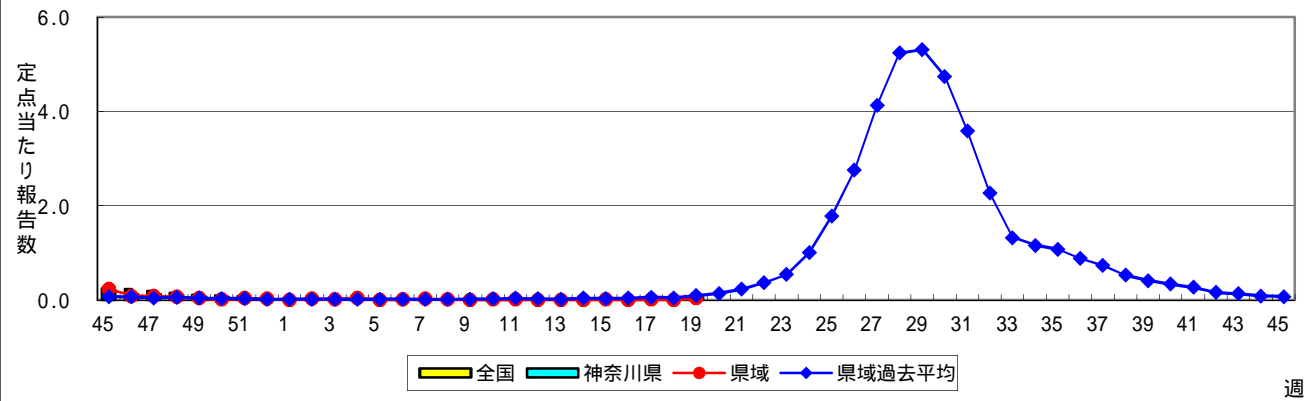

### 流行性耳下腺炎(おたふくかぜ)

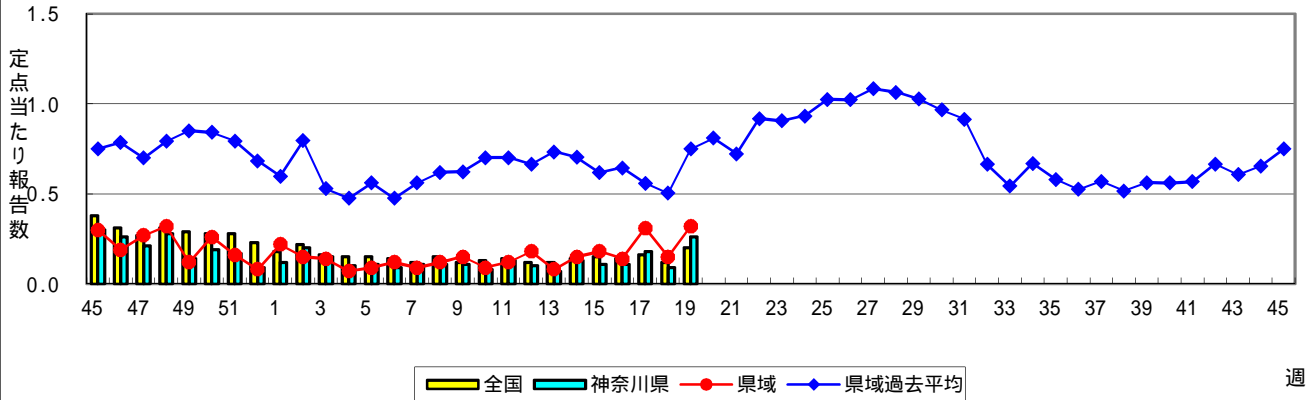

### 急性出血性結膜炎

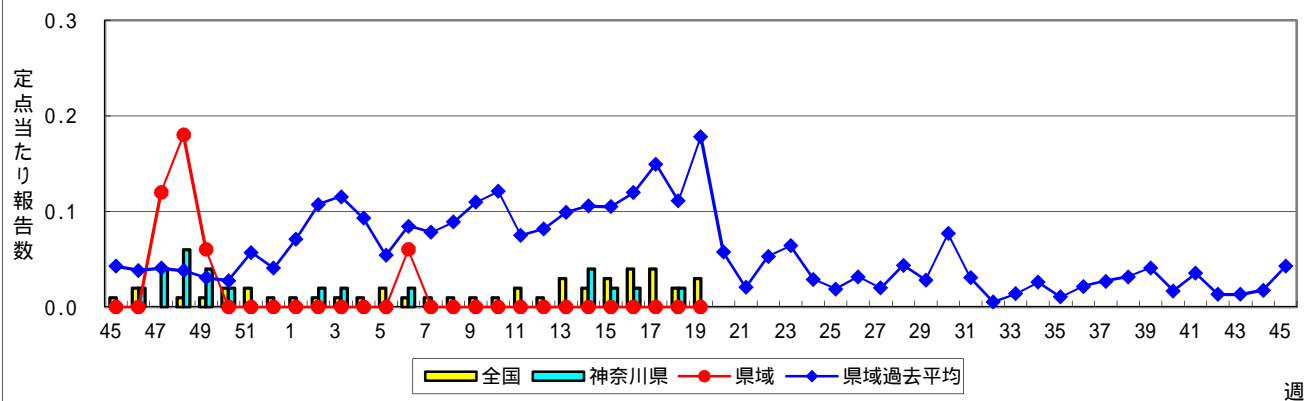

### 流行性角結膜炎

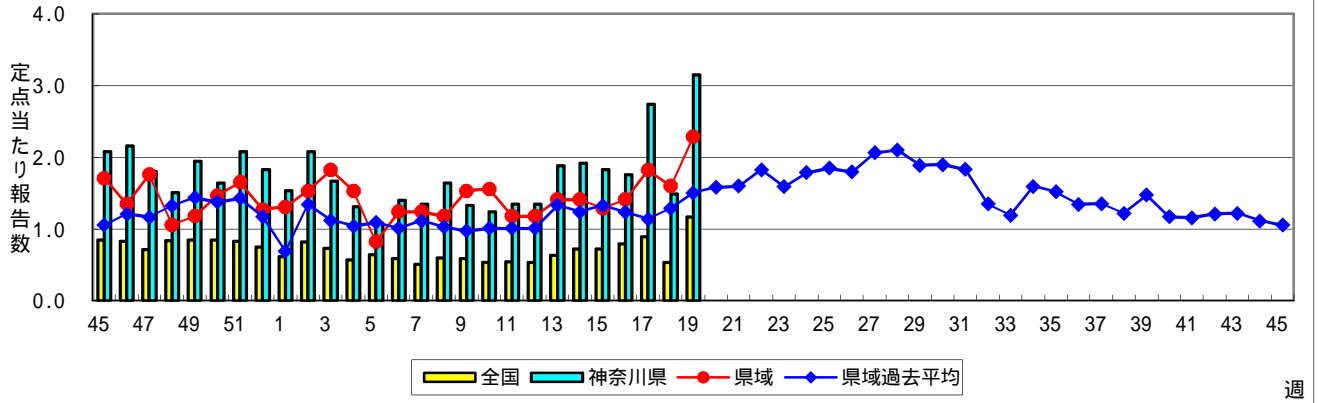

週

### 細菌性髄膜炎

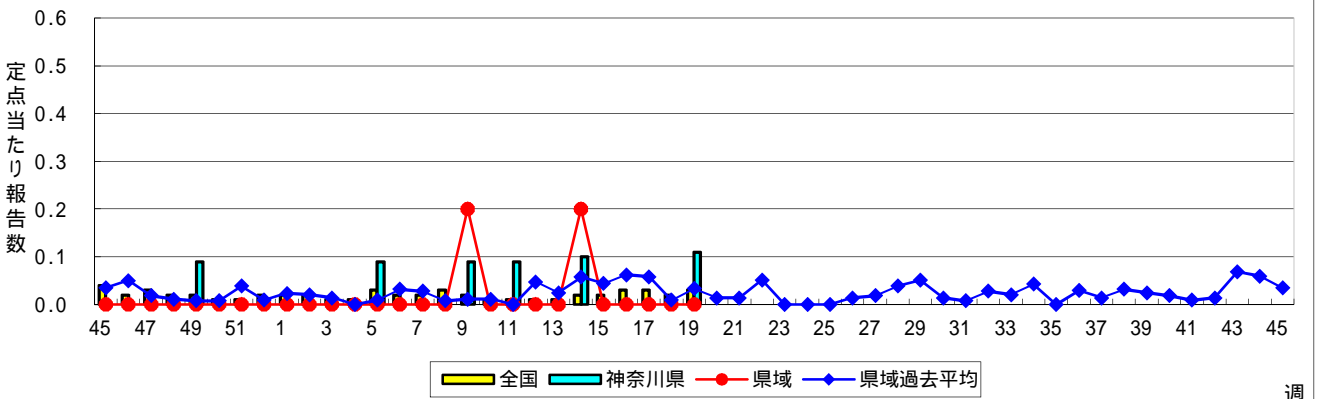

週

### 無菌性髄膜炎

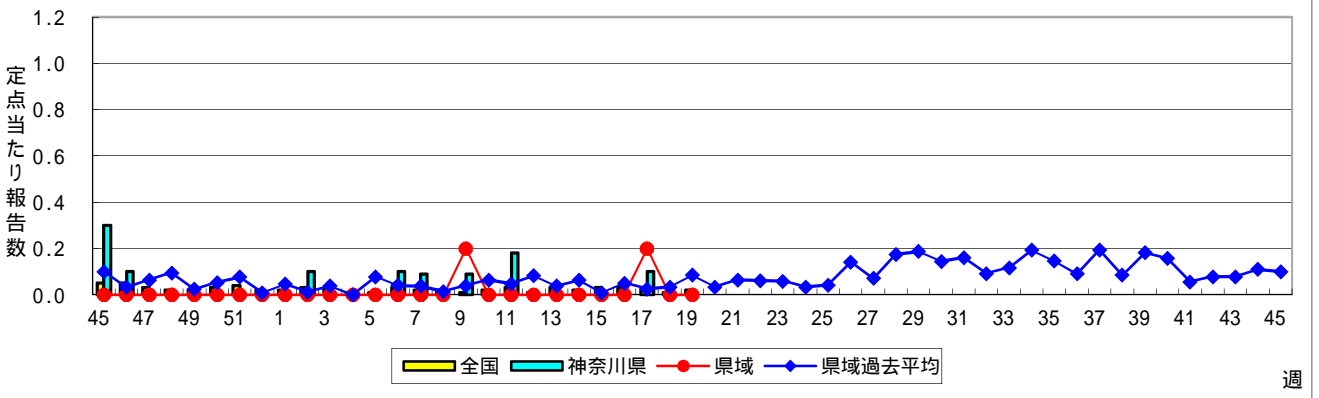

週

### マイコプラズマ肺炎

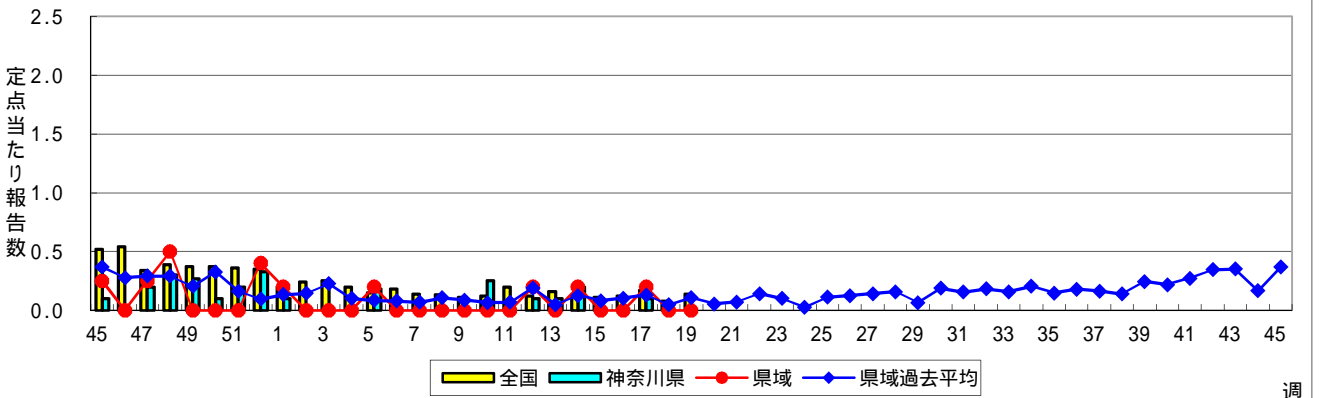

週

### クラミジア肺炎(オウム病を除く)

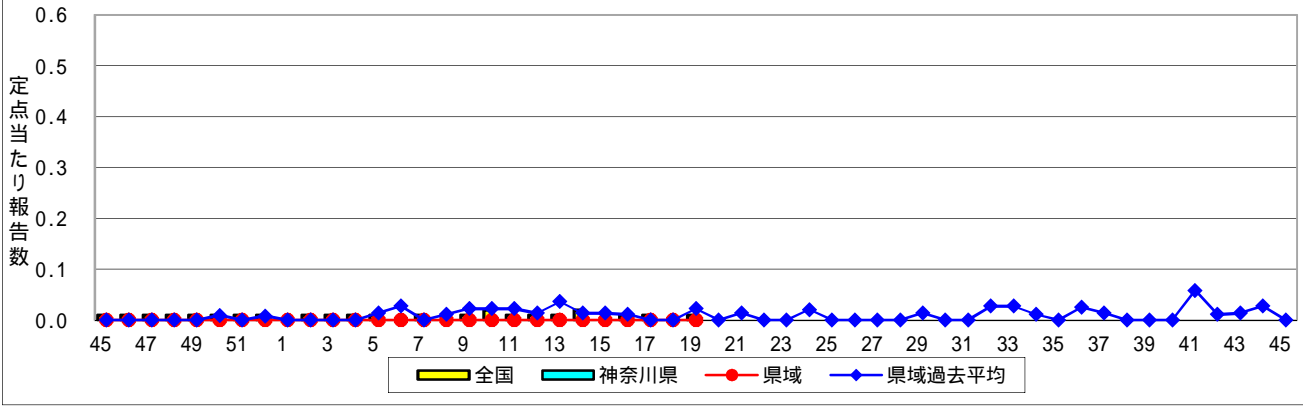

### 感染性胃腸炎(ロタウイルス)

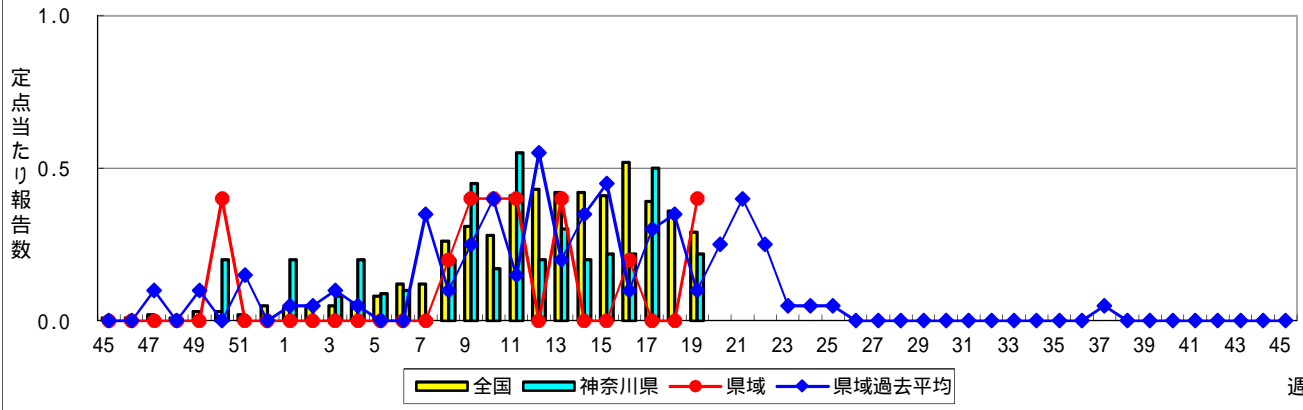

週

表1 報告数・定点当たり報告数 疾病、政令市・保健所別 (その1)

2018年19週(05月07日~05月13日)

| 神奈川県                    | インフルエンザ<br>(高病原性鳥インフルエンザ<br>を除く) |       | RSウイルス感染症 |       | 咽頭結膜熱 |       | A群溶血性レンサ球菌<br>咽頭炎 |       | 感染性胃腸炎 |       |
|-------------------------|----------------------------------|-------|-----------|-------|-------|-------|-------------------|-------|--------|-------|
|                         | 報告数                              | 定点当たり | 報告数       | 定点当たり | 報告数   | 定点当たり | 報告数               | 定点当たり | 報告数    | 定点当たり |
| 全県                      | 60                               | 0.18  | 24        | 0.11  | 109   | 0.50  | 605               | 2.80  | 1,106  | 5.12  |
| 横浜市                     | 23                               | 0.16  | 8         | 0.09  | 60    | 0.66  | 287               | 3.15  | 417    | 4.58  |
| 川崎市                     | 9                                | 0.15  | 3         | 0.08  | 12    | 0.32  | 133               | 3.59  | 243    | 6.57  |
| 相模原市                    | 5                                | 0.23  | 1         | 0.07  | 1     | 0.07  | 22                | 1.57  | 88     | 6.29  |
| 県域<br>(横浜市、川崎市、相模原市を除く) | 23                               | 0.19  | 12        | 0.16  | 36    | 0.49  | 163               | 2.20  | 358    | 4.84  |
| 横須賀市                    | 1                                | 0.07  | 1         | 0.11  | 1     | 0.11  | 6                 | 0.67  | 53     | 5.89  |
| 藤沢市                     | 3                                | 0.19  | 2         | 0.20  | 2     | 0.20  | 12                | 1.20  | 36     | 3.60  |
| 茅ヶ崎市                    | 1                                | 0.09  | -         | -     | 4     | 0.57  | 11                | 1.57  | 24     | 3.43  |
| 平塚                      | -                                | -     | -         | -     | -     | -     | 30                | 4.29  | 31     | 4.43  |
| 平塚 秦野センター               | 11                               | 1.10  | -         | -     | 1     | 0.17  | 12                | 2.00  | 39     | 6.50  |
| 鎌倉                      | 1                                | 0.10  | -         | -     | 1     | 0.17  | 13                | 2.17  | 38     | 6.33  |
| 鎌倉 三崎センター               | -                                | -     | -         | -     | 8     | 4.00  | 3                 | 1.50  | -      | -     |
| 小田原                     | -                                | -     | -         | -     | -     | -     | 9                 | 1.50  | 42     | 7.00  |
| 小田原 足柄上センター             | -                                | -     | -         | -     | -     | -     | 1                 | 0.33  | 8      | 2.67  |
| 厚木                      | 2                                | 0.12  | 7         | 0.64  | 17    | 1.55  | 53                | 4.82  | 72     | 6.55  |
| 厚木 大和センター               | 4                                | 0.36  | 2         | 0.29  | 2     | 0.29  | 13                | 1.86  | 15     | 2.14  |

| 神奈川県                    | 水痘  |       | 手足口病 |       | 伝染性紅斑 |       | 突発性発しん |       |
|-------------------------|-----|-------|------|-------|-------|-------|--------|-------|
|                         | 報告数 | 定点当たり | 報告数  | 定点当たり | 報告数   | 定点当たり | 報告数    | 定点当たり |
| 全県                      | 175 | 0.81  | 27   | 0.13  | 115   | 0.53  | 146    | 0.68  |
| 横浜市                     | 56  | 0.62  | 11   | 0.12  | 52    | 0.57  | 57     | 0.63  |
| 川崎市                     | 41  | 1.11  | 4    | 0.11  | 36    | 0.97  | 34     | 0.92  |
| 相模原市                    | 13  | 0.93  | -    | -     | 4     | 0.29  | 7      | 0.50  |
| 県域<br>(横浜市、川崎市、相模原市を除く) | 65  | 0.88  | 12   | 0.16  | 23    | 0.31  | 48     | 0.65  |
| 横須賀市                    | 2   | 0.22  | -    | -     | 5     | 0.56  | 3      | 0.33  |
| 藤沢市                     | 11  | 1.10  | 2    | 0.20  | -     | -     | 13     | 1.30  |
| 茅ヶ崎市                    | 8   | 1.14  | -    | -     | 6     | 0.86  | 5      | 0.71  |
| 平塚                      | 14  | 2.00  | -    | -     | -     | -     | 3      | 0.43  |
| 平塚 秦野センター               | 1   | 0.17  | 1    | 0.17  | 1     | 0.17  | 2      | 0.33  |
| 鎌倉                      | 4   | 0.67  | 1    | 0.17  | 2     | 0.33  | 4      | 0.67  |
| 鎌倉 三崎センター               | -   | -     | -    | -     | -     | -     | -      | -     |
| 小田原                     | 7   | 1.17  | 7    | 1.17  | 1     | 0.17  | 2      | 0.33  |
| 小田原 足柄上センター             | -   | -     | -    | -     | -     | -     | -      | -     |
| 厚木                      | 9   | 0.82  | 1    | 0.09  | 5     | 0.45  | 14     | 1.27  |
| 厚木 大和センター               | 9   | 1.29  | -    | -     | 3     | 0.43  | 2      | 0.29  |

| 神奈川県                    | ヘルパンギーナ |       | 流行性耳下腺炎 |       | 急性出血性結膜炎 |       | 流行性角結膜炎 |       | 細菌性髄膜炎 |       |
|-------------------------|---------|-------|---------|-------|----------|-------|---------|-------|--------|-------|
|                         | 報告数     | 定点当たり | 報告数     | 定点当たり | 報告数      | 定点当たり | 報告数     | 定点当たり | 報告数    | 定点当たり |
| 全県                      | 10      | 0.05  | 56      | 0.26  | -        | -     | 164     | 3.15  | 1      | 0.11  |
| 横浜市                     | 2       | 0.02  | 23      | 0.25  | -        | -     | 65      | 2.95  | -      | -     |
| 川崎市                     | 2       | 0.05  | 8       | 0.22  | -        | -     | 29      | 3.22  | 1      | 0.50  |
| 相模原市                    | 3       | 0.21  | 1       | 0.07  | -        | -     | 31      | 7.75  | -      | -     |
| 県域<br>(横浜市、川崎市、相模原市を除く) | 3       | 0.04  | 24      | 0.32  | -        | -     | 39      | 2.29  | -      | -     |
| 横須賀市                    | 1       | 0.11  | 8       | 0.89  | -        | -     | 11      | 5.50  | -      | -     |
| 藤沢市                     | 1       | 0.10  | -       | -     | -        | -     | 1       | 0.33  | -      | -     |
| 茅ヶ崎市                    | 1       | 0.14  | 3       | 0.43  | -        | -     | 1       | 0.50  | ...    | ...   |
| 平塚                      | -       | -     | 2       | 0.29  | -        | -     | 2       | 1.00  | -      | -     |
| 平塚 秦野センター               | -       | -     | 2       | 0.33  | -        | -     | 1       | 1.00  | ...    | ...   |
| 鎌倉                      | -       | -     | 6       | 1.00  | -        | -     | -       | -     | ...    | ...   |
| 鎌倉 三崎センター               | -       | -     | -       | -     | ...      | ...   | ...     | ...   | ...    | ...   |
| 小田原                     | -       | -     | 1       | 0.17  | -        | -     | -       | -     | ...    | ...   |
| 小田原 足柄上センター             | -       | -     | -       | -     | ...      | ...   | ...     | ...   | -      | -     |
| 厚木                      | -       | -     | 1       | 0.09  | -        | -     | 23      | 7.67  | -      | -     |
| 厚木 大和センター               | -       | -     | 1       | 0.14  | -        | -     | -       | -     | ...    | ...   |





表2 報告数・定点当たり報告数、疾病・年齢階級別  
(全県及び横浜市・川崎市・相模原市を除く県域) (その1)

2018年19週(05月07日~05月13日)

\*表2は、各保健福祉事務所からの最新の報告をもとに作成しているため、国の週間データである表1および表3の数値と一致しないことがあります。

| インフルエンザ定点                    | 項目 | 合計    | ~5か月  | ~11か月 | 1歳   | 2    | 3    | 4    | 5    | 6    | 7    | 8    |      |
|------------------------------|----|-------|-------|-------|------|------|------|------|------|------|------|------|------|
| インフルエンザ<br>(高病原性鳥インフルエンザを除く) | 全国 | 報告数   | 2,072 | 6     | 25   | 85   | 103  | 85   | 108  | 89   | 74   | 92   | 68   |
|                              |    | 定点当たり | 0.42  | 0.00  | 0.01 | 0.02 | 0.02 | 0.02 | 0.02 | 0.01 | 0.01 | 0.02 | 0.01 |
|                              | 全県 | 報告数   | 60    | -     | -    | 2    | 1    | 3    | 6    | 3    | 1    | 1    | 3    |
|                              |    | 定点当たり | 0.18  | -     | -    | 0.01 | 0.00 | 0.01 | 0.02 | 0.01 | 0.00 | 0.00 | 0.01 |
|                              | 県域 | 報告数   | 23    | -     | -    | 1    | -    | 1    | 3    | -    | 1    | 1    | 2    |
|                              |    | 定点当たり | 0.19  | -     | -    | 0.01 | -    | 0.01 | 0.03 | -    | 0.01 | 0.01 | 0.02 |

| 小児科定点         | 項目 | 合計    | ~5か月   | ~11か月 | 1歳    | 2     | 3     | 4     | 5     | 6     | 7     | 8     |       |
|---------------|----|-------|--------|-------|-------|-------|-------|-------|-------|-------|-------|-------|-------|
| RSウイルス<br>感染症 | 全国 | 報告数   | 803    | 155   | 235   | 244   | 103   | 39    | 16    | 4     | 1     | 3     | 2     |
|               |    | 定点当たり | 0.25   | 0.05  | 0.07  | 0.08  | 0.03  | 0.01  | 0.01  | 0.00  | 0.00  | 0.00  | 0.00  |
|               | 全県 | 報告数   | 24     | 8     | 6     | 8     | 1     | 1     | -     | -     | -     | -     | -     |
|               |    | 定点当たり | 0.11   | 0.04  | 0.03  | 0.04  | 0.00  | 0.00  | -     | -     | -     | -     | -     |
|               | 県域 | 報告数   | 12     | 3     | 3     | 5     | -     | 1     | -     | -     | -     | -     | -     |
|               |    | 定点当たり | 0.16   | 0.04  | 0.04  | 0.07  | -     | 0.01  | -     | -     | -     | -     | -     |
| 咽頭結膜熱         | 全国 | 報告数   | 1,952  | 10    | 252   | 789   | 268   | 225   | 149   | 92    | 41    | 40    | 19    |
|               |    | 定点当たり | 0.62   | 0.00  | 0.08  | 0.25  | 0.08  | 0.07  | 0.05  | 0.03  | 0.01  | 0.01  | 0.01  |
|               | 全県 | 報告数   | 109    | 1     | 9     | 37    | 13    | 13    | 9     | 6     | 5     | 5     | 2     |
|               |    | 定点当たり | 0.50   | 0.00  | 0.04  | 0.17  | 0.06  | 0.06  | 0.04  | 0.03  | 0.02  | 0.02  | 0.01  |
|               | 県域 | 報告数   | 36     | -     | 3     | 6     | 4     | 6     | 5     | 3     | 2     | 4     | 1     |
|               |    | 定点当たり | 0.49   | -     | 0.04  | 0.08  | 0.05  | 0.08  | 0.07  | 0.04  | 0.03  | 0.05  | 0.01  |
| A群溶血性レンサ球菌咽頭炎 | 全国 | 報告数   | 9,014  | 5     | 43    | 330   | 474   | 873   | 1,158 | 1,258 | 1,113 | 954   | 725   |
|               |    | 定点当たり | 2.85   | 0.00  | 0.01  | 0.10  | 0.15  | 0.28  | 0.37  | 0.40  | 0.35  | 0.30  | 0.23  |
|               | 全県 | 報告数   | 605    | 1     | 2     | 21    | 32    | 62    | 84    | 80    | 74    | 65    | 54    |
|               |    | 定点当たり | 2.80   | 0.00  | 0.01  | 0.10  | 0.15  | 0.29  | 0.39  | 0.37  | 0.34  | 0.30  | 0.25  |
|               | 県域 | 報告数   | 163    | -     | 1     | 3     | 10    | 18    | 20    | 16    | 26    | 21    | 11    |
|               |    | 定点当たり | 2.20   | -     | 0.01  | 0.04  | 0.14  | 0.24  | 0.27  | 0.22  | 0.35  | 0.28  | 0.15  |
| 感染性胃腸炎        | 全国 | 報告数   | 21,306 | 188   | 1,415 | 3,027 | 2,284 | 2,144 | 2,009 | 1,805 | 1,416 | 1,251 | 1,010 |
|               |    | 定点当たり | 6.74   | 0.06  | 0.45  | 0.96  | 0.72  | 0.68  | 0.64  | 0.57  | 0.45  | 0.40  | 0.32  |
|               | 全県 | 報告数   | 1,106  | 13    | 86    | 133   | 101   | 101   | 110   | 99    | 74    | 70    | 58    |
|               |    | 定点当たり | 5.12   | 0.06  | 0.40  | 0.62  | 0.47  | 0.47  | 0.51  | 0.46  | 0.34  | 0.32  | 0.27  |
|               | 県域 | 報告数   | 358    | 6     | 23    | 39    | 30    | 30    | 37    | 33    | 19    | 31    | 20    |
|               |    | 定点当たり | 4.84   | 0.08  | 0.31  | 0.53  | 0.41  | 0.41  | 0.50  | 0.45  | 0.26  | 0.42  | 0.27  |
| 水痘            | 全国 | 報告数   | 1,645  | 18    | 54    | 90    | 79    | 116   | 164   | 150   | 251   | 252   | 177   |
|               |    | 定点当たり | 0.52   | 0.01  | 0.02  | 0.03  | 0.03  | 0.04  | 0.05  | 0.05  | 0.08  | 0.08  | 0.06  |
|               | 全県 | 報告数   | 175    | -     | 2     | 13    | 6     | 15    | 18    | 16    | 29    | 22    | 18    |
|               |    | 定点当たり | 0.81   | -     | 0.01  | 0.06  | 0.03  | 0.07  | 0.08  | 0.07  | 0.13  | 0.10  | 0.08  |
|               | 県域 | 報告数   | 65     | -     | 1     | 4     | 1     | 8     | 7     | 4     | 15    | 8     | 4     |
|               |    | 定点当たり | 0.88   | -     | 0.01  | 0.05  | 0.01  | 0.11  | 0.09  | 0.05  | 0.20  | 0.11  | 0.05  |

| インフルエンザ定点                    | 項目 | 9     | 10-14 | 15-19 | 20-29 | 30-39 | 40-49 | 50-59 | 60-69 | 70-79 | 80歳以上 |      |
|------------------------------|----|-------|-------|-------|-------|-------|-------|-------|-------|-------|-------|------|
| インフルエンザ<br>(高病原性鳥インフルエンザを除く) | 全国 | 報告数   | 56    | 265   | 169   | 154   | 173   | 140   | 127   | 96    | 69    | 88   |
|                              |    | 定点当たり | 0.01  | 0.05  | 0.03  | 0.03  | 0.03  | 0.03  | 0.03  | 0.02  | 0.01  | 0.02 |
|                              | 全県 | 報告数   | 1     | 3     | 13    | 3     | 7     | 6     | 2     | 2     | 3     | -    |
|                              |    | 定点当たり | 0.00  | 0.01  | 0.04  | 0.01  | 0.02  | 0.02  | 0.01  | 0.01  | 0.01  | -    |
|                              | 県域 | 報告数   | 1     | 1     | 6     | -     | 2     | 3     | -     | -     | 1     | -    |
|                              |    | 定点当たり | 0.01  | 0.01  | 0.05  | -     | 0.02  | 0.03  | -     | -     | 0.01  | -    |

| 小児科定点         | 項目 | 9     | 10-14 | 15-19 | 20歳以上 |       |
|---------------|----|-------|-------|-------|-------|-------|
| RSウイルス<br>感染症 | 全国 | 報告数   | -     | 1     | -     | -     |
|               |    | 定点当たり | -     | 0.00  | -     | -     |
|               | 全県 | 報告数   | -     | -     | -     | -     |
|               |    | 定点当たり | -     | -     | -     | -     |
|               | 県域 | 報告数   | -     | -     | -     | -     |
|               |    | 定点当たり | -     | -     | -     | -     |
| 咽頭結膜熱         | 全国 | 報告数   | 12    | 17    | 3     | 35    |
|               |    | 定点当たり | 0.00  | 0.01  | 0.00  | 0.01  |
|               | 全県 | 報告数   | 3     | -     | 1     | 5     |
|               |    | 定点当たり | 0.01  | -     | 0.00  | 0.02  |
|               | 県域 | 報告数   | 1     | -     | -     | 1     |
|               |    | 定点当たり | 0.01  | -     | -     | 0.01  |
| A群溶血性レンサ球菌咽頭炎 | 全国 | 報告数   | 584   | 1,002 | 88    | 407   |
|               |    | 定点当たり | 0.18  | 0.32  | 0.03  | 0.13  |
|               | 全県 | 報告数   | 42    | 57    | 7     | 24    |
|               |    | 定点当たり | 0.19  | 0.26  | 0.03  | 0.11  |
|               | 県域 | 報告数   | 11    | 17    | 2     | 7     |
|               |    | 定点当たり | 0.15  | 0.23  | 0.03  | 0.09  |
| 感染性胃腸炎        | 全国 | 報告数   | 819   | 1,985 | 399   | 1,553 |
|               |    | 定点当たり | 0.26  | 0.63  | 0.13  | 0.49  |
|               | 全県 | 報告数   | 39    | 95    | 25    | 102   |
|               |    | 定点当たり | 0.18  | 0.44  | 0.12  | 0.47  |
|               | 県域 | 報告数   | 11    | 38    | 10    | 31    |
|               |    | 定点当たり | 0.15  | 0.51  | 0.14  | 0.42  |
| 水痘            | 全国 | 報告数   | 113   | 154   | 8     | 19    |
|               |    | 定点当たり | 0.04  | 0.05  | 0.00  | 0.01  |
|               | 全県 | 報告数   | 18    | 14    | -     | 4     |
|               |    | 定点当たり | 0.08  | 0.06  | -     | 0.02  |
|               | 県域 | 報告数   | 6     | 6     | -     | 1     |
|               |    | 定点当たり | 0.08  | 0.08  | -     | 0.01  |

表2 報告数・定点当たり報告数、疾病・年齢階級別  
(全県及び横浜市・川崎市・相模原市を除く県域) (その2)

2018年19週(05月07日～05月13日)

\*表2は、各保健福祉事務所からの最新の報告をもとに作成しているため、国の還元データである表1および表3の数値と一致しないことがあります

| 小児科定点   |    | 項目    | 合計    | ～5か月 | ～11か月 | 1歳    |
|---------|----|-------|-------|------|-------|-------|
| 手足口病    | 全国 | 報告数   | 1,348 | 4    | 93    | 397   |
|         |    | 定点当たり | 0.43  | 0.00 | 0.03  | 0.13  |
|         | 全県 | 報告数   | 27    | -    | 4     | 5     |
|         |    | 定点当たり | 0.13  | -    | 0.02  | 0.02  |
|         | 県域 | 報告数   | 12    | -    | 2     | 1     |
|         |    | 定点当たり | 0.16  | -    | 0.03  | 0.01  |
| 伝染性紅斑   | 全国 | 報告数   | 423   | -    | 15    | 33    |
|         |    | 定点当たり | 0.13  | -    | 0.00  | 0.01  |
|         | 全県 | 報告数   | 115   | -    | 1     | 6     |
|         |    | 定点当たり | 0.53  | -    | 0.00  | 0.03  |
|         | 県域 | 報告数   | 23    | -    | 1     | 2     |
|         |    | 定点当たり | 0.31  | -    | 0.01  | 0.03  |
| 突発性発しん  | 全国 | 報告数   | 2,016 | 39   | 650   | 1,044 |
|         |    | 定点当たり | 0.64  | 0.01 | 0.21  | 0.33  |
|         | 全県 | 報告数   | 146   | 3    | 35    | 84    |
|         |    | 定点当たり | 0.68  | 0.01 | 0.16  | 0.39  |
|         | 県域 | 報告数   | 48    | 1    | 11    | 28    |
|         |    | 定点当たり | 0.65  | 0.01 | 0.15  | 0.38  |
| ヘルパンギーナ | 全国 | 報告数   | 155   | 2    | 12    | 56    |
|         |    | 定点当たり | 0.05  | 0.00 | 0.00  | 0.02  |
|         | 全県 | 報告数   | 10    | -    | 1     | 7     |
|         |    | 定点当たり | 0.05  | -    | 0.00  | 0.03  |
|         | 県域 | 報告数   | 3     | -    | 1     | 1     |
|         |    | 定点当たり | 0.04  | -    | 0.01  | 0.01  |
| 流行性耳下腺炎 | 全国 | 報告数   | 621   | -    | 2     | 24    |
|         |    | 定点当たり | 0.20  | -    | 0.00  | 0.01  |
|         | 全県 | 報告数   | 56    | -    | -     | 1     |
|         |    | 定点当たり | 0.26  | -    | -     | 0.00  |
|         | 県域 | 報告数   | 24    | -    | -     | -     |
|         |    | 定点当たり | 0.32  | -    | -     | -     |

| 小児科定点   |    | 項目    | 2    | 3    | 4    | 5    | 6    | 7    | 8    | 9    | 10-14 | 15-19 | 20歳以上 |
|---------|----|-------|------|------|------|------|------|------|------|------|-------|-------|-------|
| 手足口病    | 全国 | 報告数   | 320  | 222  | 139  | 58   | 33   | 24   | 16   | 17   | 18    | 1     | 6     |
|         |    | 定点当たり | 0.10 | 0.07 | 0.04 | 0.02 | 0.01 | 0.01 | 0.01 | 0.01 | 0.01  | 0.00  | 0.00  |
|         | 全県 | 報告数   | 3    | 4    | 3    | 2    | 3    | 1    | -    | -    | 1     | 1     | -     |
|         |    | 定点当たり | 0.01 | 0.02 | 0.01 | 0.01 | 0.01 | 0.00 | -    | -    | 0.00  | 0.00  | -     |
|         | 県域 | 報告数   | -    | 3    | 2    | 1    | 1    | -    | -    | -    | 1     | 1     | -     |
|         |    | 定点当たり | -    | 0.04 | 0.03 | 0.01 | 0.01 | -    | -    | -    | 0.01  | 0.01  | -     |
| 伝染性紅斑   | 全国 | 報告数   | 36   | 56   | 56   | 66   | 49   | 49   | 20   | 21   | 15    | -     | 7     |
|         |    | 定点当たり | 0.01 | 0.02 | 0.02 | 0.02 | 0.02 | 0.02 | 0.01 | 0.01 | 0.00  | -     | 0.00  |
|         | 全県 | 報告数   | 6    | 18   | 17   | 17   | 16   | 15   | 6    | 6    | 5     | -     | 2     |
|         |    | 定点当たり | 0.03 | 0.08 | 0.08 | 0.08 | 0.07 | 0.07 | 0.03 | 0.00 | 0.00  | -     | -     |
|         | 県域 | 報告数   | 1    | 5    | 1    | -    | 4    | 2    | 2    | 1    | 3     | -     | 1     |
|         |    | 定点当たり | 0.01 | 0.07 | 0.01 | -    | 0.05 | 0.03 | 0.03 | 0.01 | 0.04  | -     | 0.01  |
| 突発性発しん  | 全国 | 報告数   | 191  | 55   | 18   | 7    | 7    | 1    | 2    | 1    | 1     | -     | -     |
|         |    | 定点当たり | 0.06 | 0.02 | 0.01 | 0.00 | 0.00 | 0.00 | 0.00 | 0.00 | 0.00  | -     | -     |
|         | 全県 | 報告数   | 13   | 4    | 5    | 2    | -    | -    | -    | -    | -     | -     | -     |
|         |    | 定点当たり | 0.06 | 0.02 | 0.02 | 0.01 | -    | -    | -    | -    | -     | -     | -     |
|         | 県域 | 報告数   | 5    | -    | 2    | 1    | -    | -    | -    | -    | -     | -     | -     |
|         |    | 定点当たり | 0.07 | -    | 0.03 | 0.01 | -    | -    | -    | -    | -     | -     | -     |
| ヘルパンギーナ | 全国 | 報告数   | 32   | 14   | 12   | 7    | 2    | 6    | 4    | 2    | 1     | 2     | 3     |
|         |    | 定点当たり | 0.01 | 0.00 | 0.00 | 0.00 | 0.00 | 0.00 | 0.00 | 0.00 | 0.00  | 0.00  | 0.00  |
|         | 全県 | 報告数   | 1    | -    | 1    | -    | -    | -    | -    | -    | -     | -     | -     |
|         |    | 定点当たり | 0.00 | -    | 0.00 | -    | -    | -    | -    | -    | -     | -     | -     |
|         | 県域 | 報告数   | 1    | -    | -    | -    | -    | -    | -    | -    | -     | -     | -     |
|         |    | 定点当たり | 0.01 | -    | -    | -    | -    | -    | -    | -    | -     | -     | -     |
| 流行性耳下腺炎 | 全国 | 報告数   | 42   | 60   | 75   | 108  | 76   | 82   | 48   | 40   | 50    | 3     | 11    |
|         |    | 定点当たり | 0.01 | 0.02 | 0.02 | 0.03 | 0.02 | 0.03 | 0.02 | 0.02 | 0.01  | 0.02  | 0.00  |
|         | 全県 | 報告数   | 4    | 5    | 4    | 12   | 4    | 11   | 5    | 1    | 9     | -     | -     |
|         |    | 定点当たり | 0.02 | 0.02 | 0.02 | 0.06 | 0.02 | 0.05 | 0.02 | 0.00 | 0.04  | -     | -     |
|         | 県域 | 報告数   | 1    | 2    | 2    | 6    | 3    | 3    | 1    | 1    | 5     | -     | -     |
|         |    | 定点当たり | 0.01 | 0.03 | 0.03 | 0.08 | 0.04 | 0.04 | 0.01 | 0.01 | 0.07  | -     | -     |

表2 報告数・定点当たり報告数、疾病・年齢階級別  
(全県及び横浜市・川崎市・相模原市を除く県域) (その3)

2018年19週(05月07日～05月13日)

\*表2は、各保健福祉事務所からの最新の報告をもとに作成しているため、国の還元データである表1および表3の数値と一致しないことがあります。

| 眼科定点     |       | 項目    | 合計   | ～5か月 | ～11か月 | 1歳   | 2    | 3    | 4    | 5    | 6    | 7    | 8    |
|----------|-------|-------|------|------|-------|------|------|------|------|------|------|------|------|
| 急性出血性結膜炎 | 全国    | 報告数   | 23   | -    | -     | 1    | -    | 1    | -    | 3    | -    | -    | -    |
|          |       | 定点当たり | 0.03 | -    | -     | 0.00 | -    | 0.00 | -    | 0.00 | -    | -    | -    |
|          | 全県    | 報告数   | -    | -    | -     | -    | -    | -    | -    | -    | -    | -    | -    |
| 定点当たり    |       | -     | -    | -    | -     | -    | -    | -    | -    | -    | -    | -    |      |
| 流行性角結膜炎  | 全国    | 報告数   | 818  | 4    | 15    | 22   | 19   | 40   | 23   | 19   | 5    | 16   | 8    |
|          |       | 定点当たり | 1.17 | 0.01 | 0.02  | 0.03 | 0.03 | 0.06 | 0.03 | 0.03 | 0.01 | 0.02 | 0.01 |
|          | 全県    | 報告数   | 164  | 2    | 3     | 4    | 7    | 14   | 7    | 4    | 2    | 3    | 1    |
| 定点当たり    |       | 3.15  | 0.04 | 0.06 | 0.08  | 0.13 | 0.27 | 0.13 | 0.08 | 0.04 | 0.06 | 0.02 |      |
| 県域       | 報告数   | 39    | -    | -    | -     | -    | 1    | 1    | 1    | -    | 1    | -    |      |
|          | 定点当たり | 2.29  | -    | -    | -     | -    | 0.06 | 0.06 | 0.06 | -    | 0.06 | -    |      |

| 眼科定点(週報)         |       | 項目    | 合計   | 0歳   | 1-4  | 5-9  | 10-14 | 15-19 | 20-24 | 25-29 | 30-34 | 35-39 | 40-44 |
|------------------|-------|-------|------|------|------|------|-------|-------|-------|-------|-------|-------|-------|
| 細菌性髄膜炎           | 全国    | 報告数   | 13   | -    | 1    | -    | -     | -     | -     | -     | -     | 1     | -     |
|                  |       | 定点当たり | 0.03 | -    | 0.00 | -    | -     | -     | -     | -     | -     | 0.00  | -     |
|                  | 全県    | 報告数   | 1    | -    | -    | -    | -     | -     | -     | -     | -     | 1     | -     |
| 定点当たり            |       | 0.11  | -    | -    | -    | -    | -     | -     | -     | -     | 0.11  | -     |       |
| 無菌性髄膜炎           | 全国    | 報告数   | 8    | 1    | -    | -    | -     | 2     | 1     | -     | -     | -     | -     |
|                  |       | 定点当たり | 0.02 | 0.00 | -    | -    | -     | 0.00  | 0.00  | -     | -     | -     | -     |
|                  | 全県    | 報告数   | -    | -    | -    | -    | -     | -     | -     | -     | -     | -     | -     |
| 定点当たり            |       | -     | -    | -    | -    | -    | -     | -     | -     | -     | -     | -     |       |
| マイコプラズマ肺炎        | 全国    | 報告数   | 65   | 1    | 22   | 11   | 4     | 5     | 5     | 1     | 2     | 1     | 4     |
|                  |       | 定点当たり | 0.14 | 0.00 | 0.05 | 0.02 | 0.01  | 0.01  | 0.01  | 0.00  | 0.00  | 0.00  | 0.00  |
|                  | 全県    | 報告数   | -    | -    | -    | -    | -     | -     | -     | -     | -     | -     | -     |
| 定点当たり            |       | -     | -    | -    | -    | -    | -     | -     | -     | -     | -     | -     | -     |
| クラミジア肺炎(オウム病を除く) | 全国    | 報告数   | 6    | -    | 1    | -    | -     | -     | -     | -     | 1     | -     | 1     |
|                  |       | 定点当たり | 0.01 | -    | 0.00 | -    | -     | -     | -     | -     | 0.00  | -     | 0.00  |
|                  | 全県    | 報告数   | -    | -    | -    | -    | -     | -     | -     | -     | -     | -     | -     |
| 定点当たり            |       | -     | -    | -    | -    | -    | -     | -     | -     | -     | -     | -     |       |
| 感染性胃腸炎(ロタウイルス)   | 全国    | 報告数   | 138  | 17   | 79   | 37   | 2     | -     | 2     | -     | -     | -     | -     |
|                  |       | 定点当たり | 0.29 | 0.04 | 0.17 | 0.08 | 0.00  | -     | 0.00  | -     | -     | -     | -     |
|                  | 全県    | 報告数   | 2    | -    | 1    | 1    | -     | -     | -     | -     | -     | -     | -     |
| 定点当たり            |       | 0.22  | -    | 0.11 | 0.11 | -    | -     | -     | -     | -     | -     | -     |       |
| 県域               | 報告数   | 2     | -    | 1    | 1    | -    | -     | -     | -     | -     | -     | -     |       |
|                  | 定点当たり | 0.40  | -    | 0.20 | 0.20 | -    | -     | -     | -     | -     | -     | -     |       |

| 眼科定点     |       | 項目    | 9    | 10-14 | 15-19 | 20-29 | 30-39 | 40-49 | 50-59 | 60-69 | 70歳以上 |
|----------|-------|-------|------|-------|-------|-------|-------|-------|-------|-------|-------|
| 急性出血性結膜炎 | 全国    | 報告数   | -    | -     | -     | 1     | 2     | 2     | 2     | 8     | 3     |
|          |       | 定点当たり | -    | -     | -     | 0.00  | 0.00  | 0.00  | 0.00  | 0.01  | 0.00  |
|          | 全県    | 報告数   | -    | -     | -     | -     | -     | -     | -     | -     | -     |
| 定点当たり    |       | -     | -    | -     | -     | -     | -     | -     | -     | -     |       |
| 流行性角結膜炎  | 全国    | 報告数   | 7    | 28    | 19    | 85    | 169   | 132   | 72    | 87    | 48    |
|          |       | 定点当たり | 0.01 | 0.04  | 0.03  | 0.12  | 0.24  | 0.19  | 0.10  | 0.12  | 0.07  |
|          | 全県    | 報告数   | 1    | 6     | 1     | 11    | 35    | 31    | 11    | 14    | 7     |
| 定点当たり    |       | 0.02  | 0.12 | 0.02  | 0.21  | 0.67  | 0.60  | 0.21  | 0.27  | 0.13  |       |
| 県域       | 報告数   | 1     | 4    | 1     | 3     | 6     | 12    | 5     | 2     | 1     |       |
|          | 定点当たり | 0.06  | 0.24 | 0.06  | 0.18  | 0.35  | 0.71  | 0.29  | 0.12  | 0.06  |       |

| 眼科定点(週報)         |       | 項目    | 45-49 | 50-54 | 55-59 | 60-64 | 65-69 | 70歳以上 |
|------------------|-------|-------|-------|-------|-------|-------|-------|-------|
| 細菌性髄膜炎           | 全国    | 報告数   | -     | -     | 1     | 2     | 1     | 7     |
|                  |       | 定点当たり | -     | -     | 0.00  | 0.00  | 0.00  | 0.01  |
|                  | 全県    | 報告数   | -     | -     | -     | -     | -     | -     |
| 定点当たり            |       | -     | -     | -     | -     | -     | -     |       |
| 無菌性髄膜炎           | 全国    | 報告数   | 1     | -     | -     | -     | -     | 3     |
|                  |       | 定点当たり | 0.00  | -     | -     | -     | -     | 0.01  |
|                  | 全県    | 報告数   | -     | -     | -     | -     | -     | -     |
| 定点当たり            |       | -     | -     | -     | -     | -     | -     |       |
| マイコプラズマ肺炎        | 全国    | 報告数   | 1     | -     | 1     | -     | 1     | 6     |
|                  |       | 定点当たり | 0.00  | -     | 0.00  | -     | 0.00  | 0.01  |
|                  | 全県    | 報告数   | -     | -     | -     | -     | -     | -     |
| 定点当たり            |       | -     | -     | -     | -     | -     | -     |       |
| クラミジア肺炎(オウム病を除く) | 全国    | 報告数   | -     | 1     | -     | -     | -     | 2     |
|                  |       | 定点当たり | -     | 0.00  | -     | -     | -     | 0.00  |
|                  | 全県    | 報告数   | -     | -     | -     | -     | -     | -     |
| 定点当たり            |       | -     | -     | -     | -     | -     | -     |       |
| 感染性胃腸炎(ロタウイルス)   | 全国    | 報告数   | -     | -     | -     | -     | -     | 1     |
|                  |       | 定点当たり | -     | -     | -     | -     | -     | 0.00  |
|                  | 全県    | 報告数   | -     | -     | -     | -     | -     | -     |
| 定点当たり            |       | -     | -     | -     | -     | -     | -     |       |
| 県域               | 報告数   | -     | -     | -     | -     | -     | -     |       |
|                  | 定点当たり | -     | -     | -     | -     | -     | -     |       |

表3 5週前～今週の推移 (その1)  
 (全県及び横浜市・川崎市・相模原市を除く県域)

2018年19週(05月07日～05月13日)

| 疾病名                             | 項目 |       | 5週前                     | 4週前                     | 3週前                     | 2週前                     | 1週前                     | 今週                      |
|---------------------------------|----|-------|-------------------------|-------------------------|-------------------------|-------------------------|-------------------------|-------------------------|
|                                 |    |       | 14週                     | 15週                     | 16週                     | 17週                     | 18週                     | 19週                     |
|                                 |    |       | (04月02日<br>～04月08<br>日) | (04月09日<br>～04月15<br>日) | (04月16日<br>～04月22<br>日) | (04月23日<br>～04月29<br>日) | (04月30日<br>～05月06<br>日) | (05月07日<br>～05月13<br>日) |
| インフルエンザ<br>(高病原性鳥インフル<br>ンザを除く) | 全県 | 報告数   | 308                     | 172                     | 237                     | 198                     | 69                      | 60                      |
|                                 |    | 定点当たり | 0.90                    | 0.50                    | 0.68                    | 0.61                    | 0.21                    | 0.18                    |
|                                 | 県域 | 報告数   | 75                      | 57                      | 90                      | 68                      | 25                      | 23                      |
|                                 |    | 定点当たり | 0.64                    | 0.49                    | 0.76                    | 0.58                    | 0.21                    | 0.19                    |
| RSウイルス<br>感染症                   | 全県 | 報告数   | 35                      | 45                      | 46                      | 39                      | 27                      | 24                      |
|                                 |    | 定点当たり | 0.16                    | 0.21                    | 0.21                    | 0.19                    | 0.13                    | 0.11                    |
|                                 | 県域 | 報告数   | 14                      | 14                      | 14                      | 16                      | 15                      | 12                      |
|                                 |    | 定点当たり | 0.19                    | 0.19                    | 0.19                    | 0.22                    | 0.21                    | 0.16                    |
| 咽頭結膜熱                           | 全県 | 報告数   | 34                      | 36                      | 39                      | 73                      | 40                      | 109                     |
|                                 |    | 定点当たり | 0.16                    | 0.17                    | 0.18                    | 0.35                    | 0.20                    | 0.50                    |
|                                 | 県域 | 報告数   | 13                      | 11                      | 15                      | 27                      | 14                      | 36                      |
|                                 |    | 定点当たり | 0.18                    | 0.15                    | 0.20                    | 0.36                    | 0.19                    | 0.49                    |
| A群溶血性レ<br>ンサ球菌咽頭<br>炎           | 全県 | 報告数   | 361                     | 419                     | 529                     | 542                     | 289                     | 605                     |
|                                 |    | 定点当たり | 1.66                    | 1.94                    | 2.45                    | 2.62                    | 1.43                    | 2.80                    |
|                                 | 県域 | 報告数   | 83                      | 106                     | 130                     | 146                     | 90                      | 163                     |
|                                 |    | 定点当たり | 1.12                    | 1.45                    | 1.76                    | 1.97                    | 1.23                    | 2.20                    |
| 感染性胃腸炎                          | 全県 | 報告数   | 721                     | 910                     | 1,086                   | 1,183                   | 487                     | 1,106                   |
|                                 |    | 定点当たり | 3.32                    | 4.21                    | 5.03                    | 5.71                    | 2.41                    | 5.12                    |
|                                 | 県域 | 報告数   | 223                     | 250                     | 326                     | 324                     | 149                     | 358                     |
|                                 |    | 定点当たり | 3.01                    | 3.42                    | 4.41                    | 4.38                    | 2.04                    | 4.84                    |
| 水痘                              | 全県 | 報告数   | 83                      | 76                      | 62                      | 116                     | 75                      | 175                     |
|                                 |    | 定点当たり | 0.38                    | 0.35                    | 0.29                    | 0.56                    | 0.37                    | 0.81                    |
|                                 | 県域 | 報告数   | 32                      | 29                      | 14                      | 46                      | 28                      | 65                      |
|                                 |    | 定点当たり | 0.43                    | 0.40                    | 0.19                    | 0.62                    | 0.38                    | 0.88                    |
| 手足口病                            | 全県 | 報告数   | 9                       | 15                      | 19                      | 21                      | 15                      | 27                      |
|                                 |    | 定点当たり | 0.04                    | 0.07                    | 0.09                    | 0.10                    | 0.07                    | 0.13                    |
|                                 | 県域 | 報告数   | 4                       | 5                       | 2                       | 16                      | 7                       | 12                      |
|                                 |    | 定点当たり | 0.05                    | 0.07                    | 0.03                    | 0.22                    | 0.10                    | 0.16                    |
| 伝染性紅斑                           | 全県 | 報告数   | 68                      | 64                      | 101                     | 99                      | 78                      | 115                     |
|                                 |    | 定点当たり | 0.31                    | 0.30                    | 0.47                    | 0.48                    | 0.39                    | 0.53                    |
|                                 | 県域 | 報告数   | 10                      | 10                      | 9                       | 5                       | 11                      | 23                      |
|                                 |    | 定点当たり | 0.14                    | 0.14                    | 0.12                    | 0.07                    | 0.15                    | 0.31                    |
| 突発性発しん                          | 全県 | 報告数   | 117                     | 119                     | 114                     | 108                     | 67                      | 146                     |
|                                 |    | 定点当たり | 0.54                    | 0.55                    | 0.53                    | 0.52                    | 0.33                    | 0.68                    |
|                                 | 県域 | 報告数   | 40                      | 45                      | 26                      | 36                      | 19                      | 48                      |
|                                 |    | 定点当たり | 0.54                    | 0.62                    | 0.35                    | 0.49                    | 0.26                    | 0.65                    |

表3 5週前～今週の推移 (その2)  
 (全県及び横浜市・川崎市・相模原市を除く県域)

2018年19週(05月07日～05月13日)

| 疾病名                  | 項目 |       | 5週前                     | 4週前                     | 3週前                     | 2週前                     | 1週前                     | 今週                      |
|----------------------|----|-------|-------------------------|-------------------------|-------------------------|-------------------------|-------------------------|-------------------------|
|                      |    |       | 14週                     | 15週                     | 16週                     | 17週                     | 18週                     | 19週                     |
|                      |    |       | (04月02日<br>～04月08<br>日) | (04月09日<br>～04月15<br>日) | (04月16日<br>～04月22<br>日) | (04月23日<br>～04月29<br>日) | (04月30日<br>～05月06<br>日) | (05月07日<br>～05月13<br>日) |
| ヘルパンギーナ              | 全県 | 報告数   | 3                       | 2                       | -                       | 3                       | 2                       | 10                      |
|                      |    | 定点当たり | 0.01                    | 0.01                    | -                       | 0.01                    | 0.01                    | 0.05                    |
|                      | 県域 | 報告数   | -                       | 1                       | -                       | 1                       | -                       | 3                       |
|                      |    | 定点当たり | -                       | 0.01                    | -                       | 0.01                    | -                       | 0.04                    |
| 流行性耳下腺炎              | 全県 | 報告数   | 28                      | 23                      | 24                      | 37                      | 18                      | 56                      |
|                      |    | 定点当たり | 0.13                    | 0.11                    | 0.11                    | 0.18                    | 0.09                    | 0.26                    |
|                      | 県域 | 報告数   | 11                      | 13                      | 10                      | 23                      | 11                      | 24                      |
|                      |    | 定点当たり | 0.15                    | 0.18                    | 0.14                    | 0.31                    | 0.15                    | 0.32                    |
| 急性出血性結膜炎             | 全県 | 報告数   | 2                       | 1                       | 1                       | -                       | 1                       | -                       |
|                      |    | 定点当たり | 0.04                    | 0.02                    | 0.02                    | -                       | 0.02                    | -                       |
|                      | 県域 | 報告数   | -                       | -                       | -                       | -                       | -                       | -                       |
|                      |    | 定点当たり | -                       | -                       | -                       | -                       | -                       | -                       |
| 流行性角結膜炎              | 全県 | 報告数   | 98                      | 95                      | 90                      | 126                     | 67                      | 164                     |
|                      |    | 定点当たり | 1.92                    | 1.83                    | 1.76                    | 2.74                    | 1.49                    | 3.15                    |
|                      | 県域 | 報告数   | 24                      | 22                      | 24                      | 31                      | 24                      | 39                      |
|                      |    | 定点当たり | 1.41                    | 1.29                    | 1.41                    | 1.82                    | 1.60                    | 2.29                    |
| 細菌性髄膜炎               | 全県 | 報告数   | 1                       | -                       | -                       | -                       | -                       | 1                       |
|                      |    | 定点当たり | 0.10                    | -                       | -                       | -                       | -                       | 0.11                    |
|                      | 県域 | 報告数   | 1                       | -                       | -                       | -                       | -                       | -                       |
|                      |    | 定点当たり | 0.20                    | -                       | -                       | -                       | -                       | -                       |
| 無菌性髄膜炎               | 全県 | 報告数   | -                       | -                       | -                       | 1                       | -                       | -                       |
|                      |    | 定点当たり | -                       | -                       | -                       | 0.10                    | -                       | -                       |
|                      | 県域 | 報告数   | -                       | -                       | -                       | 1                       | -                       | -                       |
|                      |    | 定点当たり | -                       | -                       | -                       | 0.20                    | -                       | -                       |
| マイコプラズマ肺炎            | 全県 | 報告数   | 2                       | -                       | -                       | 1                       | -                       | -                       |
|                      |    | 定点当たり | 0.20                    | -                       | -                       | 0.10                    | -                       | -                       |
|                      | 県域 | 報告数   | 1                       | -                       | -                       | 1                       | -                       | -                       |
|                      |    | 定点当たり | 0.20                    | -                       | -                       | 0.20                    | -                       | -                       |
| クラミジア肺炎<br>(オウム病を除く) | 全県 | 報告数   | -                       | -                       | -                       | -                       | -                       | -                       |
|                      |    | 定点当たり | -                       | -                       | -                       | -                       | -                       | -                       |
|                      | 県域 | 報告数   | -                       | -                       | -                       | -                       | -                       | -                       |
|                      |    | 定点当たり | -                       | -                       | -                       | -                       | -                       | -                       |
| 感染性胃腸炎<br>(ロタウイルス)   | 全県 | 報告数   | 2                       | 2                       | 2                       | 5                       | -                       | 2                       |
|                      |    | 定点当たり | 0.20                    | 0.22                    | 0.22                    | 0.50                    | -                       | 0.22                    |
|                      | 県域 | 報告数   | -                       | -                       | 1                       | -                       | -                       | 2                       |
|                      |    | 定点当たり | -                       | -                       | 0.20                    | -                       | -                       | 0.40                    |